KR 300 Entkalker und Entkruster

Technische Information

Produkteigenschaften:

Entkalker mit spontaner und kraftvoller Wirkung.
Schaumarm und geruchsneutral.
Salzsäurefrei und ohne Komplexbildner.
Entfernt mühelos Kalk, Rost, Zementschleier.
Wirkt ohne zusätzliche Mechanik.

Anwendungsbereich:

Anwendbar auf allen säurebeständigen Oberflächen wie Edelstahl, Chrom, Porzellan, Fliesen, farbechtem Kunststoff und Glas in allen lebensmittelverarbeitenden Bereichen wie Küchen, Bäckereien, Metzgereien. Schlachtereien etc.

Gebrauchsanweisung:

Abhängig vom Kalkaufbau dosieren.
Zur Reinigung großer Flächen 1 Spritzer aus der Dosierflasche (ca. 10 ml) auf 4 Liter Wasser.
Zur Reinigung stark verkalkter Oberflächen **KR 300** unverdünnt auftragen und mit klaren Wasser nachspülen bzw. nachwischen.

Hinweis:

Nicht anwenden auf säureempfindlichen Oberflächen (z.B. Marmor, Kunststein, nicht der DIN-Norm entsprechender Email, beschädigten Chromarmaturen, Nickel- und Zink-Oberflächen/-Armaturen) – gegebenenfalls an unauffälliger Stelle testen.
KR 300 nicht mit heißem Wasser anwenden

Dr. Becher GmbH · D-30926 Seelze · Vor den Specken 3
www.drbecher.de · Tel. +49-(0)5137/99 01-0

Dr. Becher GV

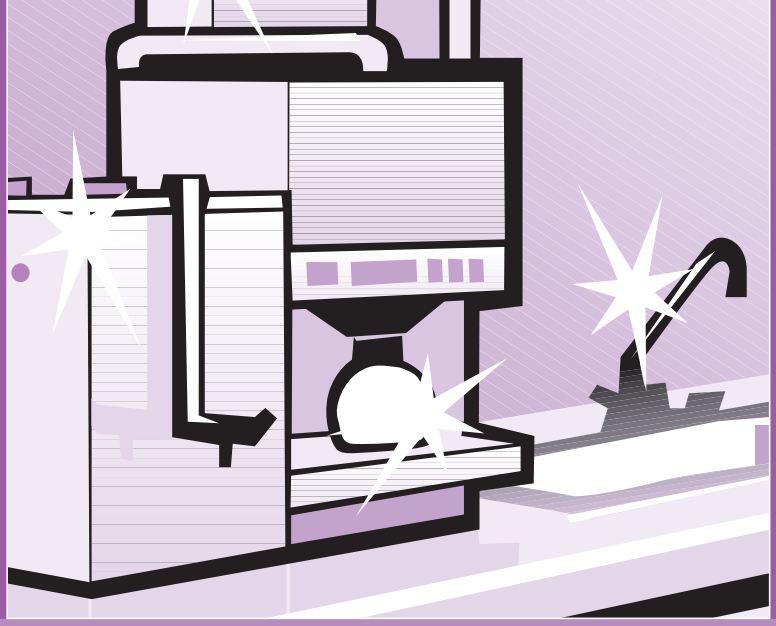

KR 300 Entkalker und Entkruster

Technische Daten:
Aussehen: klar, farblos
Geruch: neutral
Form: flüssig
Dichte: 1070 g/l
pH-Wert: ca. 1

Inhaltsstoffe: anorganische und organische Säuren, nichtionische Tenside, Hilfsstoffe

Giscode: GG 50

Haltbarkeit: im Originalgebinde mind. 24 Monate

Packung	Art. Nr.	VE
10 l Kanister	5481000	1
1 l Flasche	5480000	12