



Gesamtprogramm

Inhaltsverzeichnis

Trockensauger	Seite
S 20 Eco Power	3
S 20 L	6
Kessel-Trockensauger S 12	7
MICRO / Staubsauger IC 213	8
Kessel-Trockensauger IC 225	9
GS-ACCU 24/15 RT	10
Rucksacksauger RS 17	11
Prestige A1	12
DR 88	13
Bürstsauger/Uprights	Seite
Combi 17	14
TB 275 / TB 276-17	15
Zubehör Saugdüsen/Saugrohre	17
Kesselsauger NT	Seite
NT-Gewerbesauger-Serie „GS“	18
Nass-/Trockensauger NT 21 / S 26 NT	19
Nass-/Trocken-Kesselsauger IC 335/IC 640	20
Nass-/Trocken-Kesselsauger P 270/P 310	21
IC-Kesselsauger NT mit Rollen-Trolley (RT)	22
IC-Kesselsauger mit Kippfahrwerk (KF)	24
IC-ACCU 24/XX-KF	26
IC 414 / 428 / 444 PM/62 L-KF	27
Zubehör Saugdüsen/Saugrohre	28–29
Spezial-, Sicherheits- und Hochleistungs-Industriesauger	Seite
PTM 24/35 SK	30
POS 36/165	31
FSP 36/60	32
FSP 15/35 und FSP 22/35 DS	33
FSP 22/60 DS	34
Zubehör Saugdüsen/Saugrohre	35–36
Ein-/Mehrscheiben-Reinigungsmaschinen	Seite
Bo 2 F / Bo 3 SL	37
C2 F / C2	38
400 EL / 401 Standard	40
402 VARIO	41
ESM 300 Mini / 500 ZRG Heavy	42
431 ZRG / 432 ZRG Heavy	43
405 Super / 1505 Ultra	44
Zubehör Pads/Schleifblätter	45
Zubehör Tellerbürsten/Treibteller	46
Sprüh-Extraktions-Maschinen	Seite
WS 9800 S Öko	47
SE 1500 / SE 3500	48
SE-BA T 490	49
NC 1227 / NC 1237	50
Hartboden-Bürstwalzenautomaten, Scheuersaug-Reinigungsautomaten	Seite
BA 33-33 E	52
RB 39 C / RE 39 C / RB 43 C / RE 43 C	53
Typenreihe RA E 40 / RA EM 60-55	54
Typenreihe RA B 40	55
Typenreihe RA BM 60	56
Zubehör Pads/Schleifblätter	57
Zubehör Tellerbürsten/Treibteller	57
Aufsitzreinigungsautomaten	Seite
100-66 / 100-80	58
150-80 / 150-100	59
Zubehör Pads/Schleifblätter	57
Zubehör Tellerbürsten/Treibteller	57
Handkehrgeräte	Seite
Sweepy Turbo 55	60
Sweepy Turbo 870	61
Papierfilter/Batterien	Seite
Zubehör Papierfilter	62
Zubehör Batterie-Ladegeräte	62
Batterien	63

Trockensauger S 20 Eco Power

ECO POWER

Kompressor-Technologie kombiniert höchste Saugleistung mit besonders sparsamem Energieverbrauch. Realisiert wird dies durch schnell rotierende, aerodynamisch optimierte Turbinenräder, die einen sehr hohen Unterdruck für beste Staubaufnahme erzeugen. Motorleistung, Luftstrom in Saugrohr, Bürste und in den Kammern sind für höchste Reinigungsleistung mit weniger Energieeinsatz perfekt aufeinander abgestimmt.



Super-Silent-Technologie

Der geräuscharme Motor mit schwingungsgedämpfter Lagerung in Verbindung mit mehrstufiger Luftführung, schallarmem Gehäuse und Multistage-Geräuschdämmung einschließlich spezieller Saugdüse machen das Gerät besonders in der 500-Watt-Stufe so superleise (54 dB), dass es ohne zu stören während der Geschäftszeiten eingesetzt werden kann.



Design

Entwicklungsarbeit und Design folgen den Bedürfnissen der Anwender und orientieren sich an den Anforderungen von Funktionalität und Technik. Nach dieser Philosophie schufen die Fakir-nilco-Entwicklungsabteilung und ein renommiertes deutsches Designstudio in Zusammenarbeit eine völlig neue und zeitgemäße Formensprache für einen kompakten Trocken-Kesselsauger, die nicht nur ansprechend ist, sondern bei jedem Gebrauch überzeugt.



Made in Germany

Qualität ist das Ergebnis von jahrzehntelanger Erfahrung und hohen Anforderungen an sich selbst und seine Partner. Der Name nilco steht seit 1961 für das Wissen, worauf es bei professionellen Bodenreinigungsmaschinen Made in Germany ankommt. Diesem Anspruch folgend, wurde der S 20 Eco Power unter Verwendung von Hauptkomponenten weltweit führender Firmen in Deutschland designt, entwickelt, konstruiert, hergestellt und endkontrolliert.





S 20 Eco Power



Sonderzubehör Elektrokrit

Sondergerät: Flugzeugausführung

Den S 20 liefern wir auch in Flugzeugausführung mit 115 V/400 Hz (Technische Daten siehe Tabelle; ansonsten wie Standardversion).

Art.-Nr. 26 47 003

Kein Lagerartikel – Lieferzeit auf Anfrage.
Mindestbestellmenge: 12 Stück.

S 20 ECO POWER

Der leiseste Profisauger am Markt

Das leiseste, leistungsstärkste Profigerät, das **nilco** je entwickelt hat: der neue Trocken-Kesselsauger S 20 Eco Power vereint bewährte Technik mit innovativen Technologien in besonders ergonomischer Form. Seine professionelle Qualität zeigt sich nicht nur in großer Saugstärke, Robustheit und hoher Filterleistung, sondern überzeugt gerade beim alltäglichen Gebrauch durch Detaillösungen, die die Arbeit leichter von der Hand gehen lassen und Zeit sparen.

Mit großem Aktionsradius und umfangreichem Zubehör bringt der S 20 Eco Power beste Ergebnisse in jeder Reinigungssituation durch seinen effizienten, energiesparenden Kompressormotor, der je nach

Bodeneigenschaften einfach von 1000 auf 500 Watt umgeschaltet werden kann. Dank der Super-Silent-Technologie ist das Gerät in dieser Leistungsstufe so leise, dass sogar während Hotelruhezeiten, Geschäfts- und Bürozeiten gereinigt werden kann.

Technische Kerndaten

- 1000 W/500 W umschaltbar
- 15 m Aktionsradius
- Schalldruckpegel 59/54 dB(A)

Serien-Lieferumfang

- 2 Metallsaugrohre, schwarz lackiert
- 2,5 m Saugschlauch
- Bodensaugdüse SILENT 28 cm
- Zubehöralter mit Polster- und Fugendüse

S 20 Eco Power

Art.Nr. 26 30 003



Bodensaugdüse 30 cm



Hartbodendüse mit weichen Borsten



Elektrosaugbürste 28 cm, 30 W



Turbosaugbürste luftstromgetrieben



Elektrosaugbürste 36 cm, 200 W



Handturbobürste luftstromgetrieben

Technische Daten	
Modell	S 20 Eco Power
Art.-Nr.	26 30 003
Maße	
Gerätemaße L x B x H (cm)	37 x 37 x 38
Gewicht (kg)	5,8
Länge Netzkabel (m)	12,5
Aktionsradius (m)	15
Leistungsdaten Motorkopf	
Anzahl Motoren (St.)	1
Spannung/Leistung (V/W)	230 / 500/1000
max. Luftfördermenge (l/s)	35
Unterdruck (kPa)	25
Geräuschpegel (dB(A))	59 (1000 W) / 54 (500 W)
Kessel	
Kesselmaterial	Kunststoff
Behältervolumen gesamt (l)	16
Nutzhalt Feststoffe (l)	8
Zubehör-Serienausstattung	
Nennweite Saugzubehör (mm)	35
Länge Saugschlauch (m)	2,5
Transport-/Logistikdaten	
Transportverpackung	Karton
Bruttogewicht (inkl. Verpackung in kg)	8,2
Packmaße (L x B x H je VE in cm)	41 x 41 x 49

Zubehör S 20 Eco Power			
Bestellbezeichnung	VE	Maße	Art.-Nr.
Filter			
Textil-Dauer-Feinstaubfilter	1		26 30 850
Motorschutzfilter	1		26 30 405
Abluftfilterset	1		26 30 890

Sonderzubehör S 20 Eco Power			
Bestellbezeichnung	VE	Maße	Art.-Nr.
Filter			
HEPA-Filter	1		26 30 870
Sonderzubehör			
Bodensaugdüse, 30 cm	1	Nw 35	32 00 860
Elektrosaugbürste, 28 cm	1	Nw 35	22 15 810
Elektrosaugbürste, 36 cm	1	Nw 35	22 15 910
Hartbodendüse, 30 cm	1	Nw 35	27 25 820
Turbosaugbürste, 28 cm	1	Nw 35	27 25 820
Handturbobürste, 12 cm	1	Nw 35	24 11 820
Elektrokrit	1	Nw 35	26 30 200

Übersichtstabellen

Filterbeutel: S. 62

Saugdüsen, -schläuche und -rohre: S. 17

Trockensauger S 20 Eco Power

Ein-Hand- Behälterentriegelung

zum Entriegeln des
Motorkopfes mit nur
einer Hand

Gerätesteckdose

zum Anschluss von
Elektrosaugbürsten

Zubehörhalterung und Parkstellung

Zubehörhalterung mit
Fugendüse und Polsterdüse
ist abnehmbar

Kabelhalter

zur Kabelaufwicklung,
einklappbar;
leichter Austausch
des Zuleitungskabels
mit Steckverbindung

2 Leistungsstufen

1000 Watt / 500 Watt
superleise

Umlaufendes Stoßband

zum Schutz der Möbel vor
Beschädigungen

Soft-Roll-Fahrwerk

mit 5 gummierten Lenkrollen
für optimale Mobilität

Abluftfilterkassette

optionaler HEPA-Filter H13

Trockensauger

Die **nilco**-Trockensauger schreckt kein Dreck: robust, mobil und vielseitig, sind diese Universal-Sauger konzipiert für unterschiedlichste Ansprüche und vielfältigste Einsatzgebiete. **nilco** hat mit diesen Geräten eine lange Tradition und deshalb ebenso viel Erfahrung. Kontinuität zeichnet unser Programm aus. **nilco**-Geräte sind keine Wegwerfprodukte. Für **nilco**-Geräte sollen Sie auch nach Jahren noch Ersatzzubehöre erhalten und einen wirtschaftlichen Reparaturservice in Anspruch nehmen können.



S 20 L



Elektrosaugbürste
28 cm, 30 W
Art.-Nr. 22 15 870



Elektrosaugbürste
36 cm, 200 W
Art.-Nr. 22 15 910



Hartbodendüse
mit weichen Borsten
Art.-Nr. 27 24 880



Turbosaugbürste
luftstromgetrieben
Art.-Nr. 27 25 820

S 20 L

Hunderttausendfach bewährter, sehr saugstarker und robuster Bodestaubsauger für den professionellen Einsatz mit besonders langer Standzeit, hoher Filterqualität, geräuscharmem Motor, großem Aktionsradius und umfangreichem Serien- und Sonderzubehör.

Geräuschgedämpfter Motorkopf mit praktischer „Ein-Knopf-Automatik“ zum Entriegeln des Motorkopfes mit nur einer Hand. Ausgestattet mit einem Dreifach-Filterssystem, bestehend aus zweilagigem Papierfilterbeutel, einem Textilfeinstaubfilter sowie einem Motorschutzfilter, der ab der 2007er-Version nochmals verbessert wurde. Zum Saugen von Feinstaub bzw. zum Anti-Allergie-Saugen für höchste Ansprüche steht optional ein HEPA-Filter der Filterklasse H12 zur Verfügung. Der Motorkopf verfügt über eine Geräter Steckdose zum Anschluss von

Elektrosaugbürsten, die mit einem automatischen Überlastschutz versehen ist. Der Kunststoffbehälter ist säure- und laugenfest und fasst 8 Liter bzw. mehr als 1 kg Staubvolumen. Durch das Dreipunktfahrwerk ist eine optimale Mobilität gewährleistet. Serienmäßig werden ein 12,5 m langes Kabel sowie ein besonders langer Saugschlauch (2,5 m) geliefert, sodass sich ein großer Aktionsradius von ca. 15 m ergibt. Durch die neueste Modellpflegemaßnahme (ab 2007) kann das Anschlusskabel von jedem Anwender selbst getauscht werden, bleibt jedoch dennoch mit genau 1 Kreuzschlitzschraube gegen hohe Zugkräfte im praktischen Arbeitsalltag gesichert – Soforttausch im Objekt ohne Werkstattaufenthalt!

Die Maschine wird serienmäßig mit einem umfangreichen und hochwertigen Zubehör der Nennweite 35 mm geliefert.

Technische Kerndaten

- 1.200 W
- 12,5 m Netzkabel
- 2,5 m Saugschlauch
- besonders robuster und praktischer Einhand-Schließmechanismus
- integrierte Steckdose für Elektrosaugbürsten
- austauschbares Netzkabel ohne Werkstatthilfe

Serien-Lieferumfang

- 2 Saugrohre, schwarz lackiert
- Saugschlauch mit Handgriff und Saugregler, 2,5 m
- nilco-Bodensaugdüse 30 cm, Polsterdüse mit Borstenstreifen und Fadenkamm, schwenkbare Möbelbürste, Fugendüse und 1 St. Papierfilterbeutel

Optionale Zusatzaggregate

- HEPA-Filter H 12 für höchste Ansprüche
- 2 Elektrosaugdüsen (28 und 36 cm)
- 2 Turbosaugdüsen (12 und 28 cm)

Gewerbe-Trockensauger S 20 L

Art.-Nr. 22 15 003



Neuer Kabelhalter
Zuleitungskabel einfach austauschbar mit hohem Haken



HEPA-Filter H 12
Art.-Nr. 22 15 870

Sondergerät: Flugzeugausführung

Den S 20 L liefern wir auch in Flugzeugausführung mit 115 V/400 Hz-Gebläse (technische Daten siehe Tabelle, ansonsten wie Standardversion).

Art.-Nr. 22 45 003

Kein Lagerartikel – Lieferzeit auf Anfrage.
Mindestbestellmenge: 12 Stück

Technische Daten		
Modell	S 20 L	S 20 L – 115 V
Art.-Nr.	22 15 003	22 45 003
Maße		
Gerätegröße L x B x H (cm)	32 x 32 x 37	32 x 32 x 37
Gewicht (kg)	5,8	5,6
Länge Netzkabel (m)	12,5	12,5
Aktionsradius (m)	15,0	15,0
Leistungsdaten Motorkopf		
Anzahl Motoren (St.)	1	1
Spannung/Leistung (V/W)	230/1.200	115 (400 Hz)
max. Luftfördermenge (l/s)	35,0	30,0
Unterdruck (kPa)	21,0	17,0
Geräuschpegel (dB(A))	66,0	66,0
Kessel		
Kesselmaterial	Kunststoff	Kunststoff
Behältervolumen gesamt (l)	15	15
Nutzinhalt Feststoffe (l)	8	8
Zubehör-Serienausstattung		
Nennweite Saugzubehör (mm)	35	35
Länge Saugschlauch (m)	2,5	2,5
Transport-/Logistikdaten		
Transportverpackung	Karton	Karton
Bruttogewicht (inkl. Verpack. in kg)	8,2	9,0
Packmaße (L x B x H je VE in cm)	43 x 42 x 42	43 x 42 x 42
Anzahl Maschinen/Palette (St.)	24	24

Zubehör S 20 L			
Bestellbezeichnung	VE	Maße	Art.-Nr.
Filter			
Dauer-Feinstaubfilter	1		22 15 850
HEPA-Filter	1		22 15 870
Motorschutzfilter, 2-teilig	1		22 15 413
Sonderzubehör			
Handturbobürste, 12 cm, zur Reinigung von Polstern, Autositzen u. ä.	1	Nw 35	24 11 820
Turbosaugbürste, 28 cm, Aufsatz für Teppichbodenreinigung	1	Nw 35	27 25 820
Elektro-Saugbürste, 28 cm, Aufsatz für Teppichbodenreinigung	1	Nw 35	22 15 810
Elektro-Saugbürste, 36 cm, Aufsatz für Teppichbodenreinigung	1	Nw 35	22 15 910
Baugruppen			
Austauschmotorkopf kpl.	1		22 15 300
Verschleißteile			
Netzkabelset (ab 2006-07)	1	12,5 m	22 15 170

Übersichtstabellen

Filterbeutel: S. 62

Saugdüsen, -schläuche und -rohre: S. 17



S 12



Umfangreiches Zubehör im Lieferumfang

KESSEL-TROCKENSAUGER S 12

Preiswerter, saugstarker und robuster Kessel-Trockensauger für den professionellen Einsatz. Der S 12 erledigt alle Arbeiten souverän und problemlos – ideal für Büros, Läden, Restaurants, Hotels etc.

Geräuschgedämpfter Motorkopf. Ausgestattet mit einem Dreifach-Filterssystem, bestehend aus zweilagigem Papierfilterbeutel, einem Textilfeinstaubfilter sowie einem Motorschutzfilter. Das Behältervolumen beträgt 12 l.

Durch das 5-Rollen-Fahrwerk ist eine optimale Mobilität gewährleistet. Serienmäßig werden ein 10 m langes Kabel sowie ein besonders langer Saugschlauch (2,5 m) geliefert, sodass sich ein großer Aktionsradius von ca. 13,5 m ergibt.

Die Maschine wird serienmäßig mit einem umfangreichen und hochwertigen Zubehör der Nennweite 35 mm geliefert.

Technische Kerndaten

- 1400 W max.
- 13,5 m Aktionsradius
- 2,5 m Saugschlauch
- Kabelaufwicklung am Tragegriff
- Schalldruckpegel 68 dB(A)

Serien-Lieferumfang

- 2 Saugrohre, schwarz lackiert
- 2,5 m Saugschlauch mit Handgriff und Saugregler
- nilco-Bodensaugdüse 32 cm
- Polsterdüse mit Borstenstreifen
- Fugendüse
- 2 St. Papierfilterbeutel

Gewerbe-Trockensauger S 12

Art.-Nr. 26 27 003

Technische Daten	
Modell	S 12
Art.-Nr.	26 27 003
Maße	
Gerätemaße L x B x H (cm)	40 x 40 x 39
Gewicht (kg)	5,9
Länge Netzkabel (m)	10
Aktionsradius (m)	13,5
Leistungsdaten Motorkopf	
Anzahl Motoren (St.)	1
Spannung/Leistung (V/W)	220–240/1400 W max.
max. Luftfördermenge (l/s)	33
Unterdruck (kPa)	26
Geräuschpegel (dB(A))	68,0
Kessel	
Kesselmaterial	Kunststoff
Behältervolumen gesamt (l)	12
Nutzhalt Feststoffe (l)	8
Zubehör-Serienausstattung	
Nennweite Saugzubehör (mm)	35
Länge Saugschlauch (m)	2,5
Transport-/Logistikdaten	
Transportverpackung	Karton
Bruttogewicht (inkl. Verpackung in kg)	9,1
Packmaße (L x B x H je VE in cm)	43 x 42 x 42
Anzahl Maschinen/Palette (St.)	24

Zubehör S 12			
Bestellbezeichnung	VE	Maße	Art.-Nr.
Filter			
Textil-Feinstaubfilter	1		26 27 880
Motorschutzfilter	1		26 27 086
Sonderzubehör			
Handturbobürste zur Reinigung von Polstern, Autositzen u. ä.	1	Nw 35 B = 12 cm	24 11 820
Turbosaugbürste, Aufsatz für Teppichreinigung	1	Nw 35 B = 28 cm	27 25 820
Austauschmotorkopf, kpl.	1		26 27 300

Übersichtstabellen

Filterbeutel: S. 62

Saugdüsen, -schläuche und -rohre: S. 17

Trockensauger



MICRO



IC 213



Rollentrolley
Art.-Nr. 26 51 080

MICRO

Ein leichter, dank Tragegurt, super-mobiler Helfer für die schnelle Zwischendurchreinigung. Folgt Ihnen auf Rollen, wenn der Fußboden es hergibt, und versteckt sich unterm Arm, wenn der Boden unwegsam ist oder Treppen gesaugt werden müssen.

Mit 11,5 m Aktionsradius lässt er Sie weit kommen. Kleines Gerät mit ganz erwachsenem Gebläse: es ist baugleich mit demjenigen des „IC 213“ und deshalb ebenso robust, kräftig und leise. Sie erwarten einen besonders kleinen Preis für ein kleines Gerät? Nein, ausgewachsene Gerätetechnik zusätzlich durch kleineres Volumen und kleines Gewicht tragbar gemacht. Das sind unsere Assets. Ein langlebiges, robustes Produkt, das sich wohlthuend von anderen abhebt.

Technische Daten		
Modell Art.-Nr.	MICRO 30 45 003	IC 213 26 50 003
Maße		
Gerätemaße L x B x H (cm)	34 x 30 x 30	38 x 38 x 45
Gewicht (kg)	4,9	5,9
Länge Netzkabel (m)	8,5	8,5
Aktionsradius (m)	11,5	11,5
Leistungsdaten Motorkopf		
Anzahl Motoren (St.)	1	1
Spannung/Leistung (V/W)	230/1.200	230/1.200
max. Luftfördermenge (l/s)	49,0	56,0
Unterdruck (kPa)	23,0	23,0
Geräuschpegel (dB(A))	70,0	69,0
Kessel		
Kesselmaterial	Kunststoff	Kunststoff
Behältervolumen gesamt (l)	6	16
Nutzinhalt Feststoffe (l)	2	8
Zubehör-Serienausstattung		
Nennweite Saugzubehör (mm)	36	36
Länge Saugschlauch (m)	2,0	2,0
Transport-/Logistikdaten		
Transportverpackung	Karton	Karton
Bruttogewicht (inkl. Verpackung in kg)	7,4	8,8
Packmaße (L x B x H je VE in cm)	40 x 40 x 40	40 x 40 x 64,5
Anzahl Maschinen/Palette (St.)	30	18

Technische Kerndaten

- 1.200 W stark
- 4,9 kg leicht
- 8,5 m Netzkabel
- 2 l Staubvolumen

Serien-Lieferumfang

- Bodensaugdüse mit Treter für Hartboden-/Teppich-Umschaltung (26 cm)
- Fugendüse
- 2 m Saugschlauch
- gebogenes Handrohr mit Saugregler
- Satz kunststoffummantelte Alusaugrohre

Tragbarer Gewerbe-Trockensauger MICRO Art.-Nr. 30 45 003

Zubehör MICRO

Bestellbezeichnung	VE	Maße	Art.-Nr.
Filter			
Dauerfilter	1		30 45 070
Motorschutzfilter	1		30 45 086
Sonderzubehör			
Handturbobürste, 12 cm, zur Reinigung von Polstern, Autositzen u. ä.	1	Nw 35	24 11 820
Turbosaugbürste, 28 cm Aufsatz für Teppichbodenreinigung	1	Nw 35	27 25 820

Übersichtstabellen

Filterbeutel: S. 62
Saugdüsen, -schläuche und -rohre: S. 17

STAUBSAUGER IC 213

Preiswerter, saugstarker, robuster Kesselstaubsauger für den professionellen Einsatz.

Einsetzbar wegen des Textil-Feinstaubfilters auch ohne Papierfilter. Leises High-Performance-Gebläse auf dem neuesten Stand der Technik. Optimale Mobilität durch 4 Rundumlenkrollen. Zubehör, Ø 36 mm: langer 2-m-Saugschlauch und stabile kunststoffummantelte Alusaugrohre. Aktionsradius: 11,5 m. Sonderzubehör: Papierfilter.

Technische Kerndaten

- 1.200 Watt
- Kunststoffbehälter
- Unterdruck 23 kPa
- Behältervolumen 16 l
- Luftförderung 56 l/s

Serien-Lieferumfang

- Bodensaugdüse mit Treter für Hartboden-/Teppich-Umschaltung (26 cm)
- 2 m Saugschlauch
- gebogenes Handrohr mit Saugregler
- Satz kunststoffummantelte Alusaugrohre
- Textil-Feinstaubfilter

Gewerbe-Trockensauger IC 213 Art.-Nr. 26 50 003

Zubehör IC 213

Bestellbezeichnung	VE	Maße	Art.-Nr.
Filter			
Textil-Feinstaubfilter	1		26 50 070
Motorschutzfilter	1		22 70 029
Sonderzubehör			
Handturbobürste, 12 cm, zur Reinigung von Polstern, Autositzen u. ä.	1	Nw 35	24 11 820
Turbosaugbürste, 28 cm Aufsatz für Teppichbodenreinigung	1	Nw 35	27 25 820
Baugruppen			
Rollentrolley für 213 kpl. mit Rädern	1		26 51 080



IC 225

KESSEL-TROCKENSAUGER IC 225

Leistungsfähiger, saugstarker und robuster Trockensauger für den professionellen Einsatz.

- 1.600 Watt
- Bypass-Gebläse, 1-stufig
- Für Trockenschmutz
- Edelstahlbehälter (INOX 304)
- 5 Rundumlenkrollen
- Großer Aktionsradius von 13,5 m
- 1,8 m Saugschlauch

Serien-Lieferumfang

- 2 kunststoffummantelte Alusaugrohre
- 1,8 m Saugschlauch mit Handgriff und Saugregler
- Bodensaugdüse (Wessel D 252)
- Fugendüse
- Möbelbürste
- Polsterdüse
- Papierfilterbeutel
- Motorschutzfilter (Schaumstoff)
- Textil-Feinstaubfilter

Kessel-Trockensauger IC 225
Art.-Nr. 26 46 003

Technische Daten	
Modell	IC 225
Art.-Nr.	26 46 003
Maße	
Gerätemaße L x B x H (cm)	42,5 x 42,5 x 51
Gewicht (kg)	7,6
Länge Netzkabel (m)	10
Aktionsradius (m)	13,5
Leistungsdaten Motorkopf	
Anzahl Motoren (St.)	1
Spannung/Leistung (V/W)	220–240/1.600
max. Luftfördermenge (l/s)	32
Unterdruck (kPa)	19
Geräuschpegel (dB(A))	74
Kessel	
Kesselmaterial	Edelstahl INOX 304
Behältervolumen gesamt (l)	19
Nutzinhalt Feststoffe (l)	11
Zubehör-Serienausstattung	
Nennweite Saugzubehör (mm)	35
Länge Saugschlauch (m)	1,80
Transport-/Logistikdaten	
Transportverpackung	Karton
Bruttogewicht (inkl. Verpackung in kg)	10,2
Packmaße (L x B x H je VE in cm)	43 x 43 x 55

Zubehör IC 225			
Bestellbezeichnung	VE	Maße	Art.-Nr.
Filter			
Papierfilterbeutel à 5 St.	FS		26 01 805
Papierfilterbeutel à 10 St.	Bd		22 70 810
Papierfilterbeutel à 250 St.	UK		22 70 950
Textil-Feinstaubfilter	1		22 46 880
Motorschutzfilter	1		22 08 036
Sonderzubehör			
Hartbodendüse	1	Nw 35 B = 30 cm	27 24 880
Turbosaugbürste	1	Nw 35 B = 28 cm	27 25 820
Turbomatratzenbürste	1	Nw 35 B = 12 cm	24 11 820

Trockensauger



GS-ACCU 24/15 RT

Kompakter, hochwertiger Batterie-Gewerbe-Trockensauger mit leisem High-Performance-Gebläse neuester Technologie.

Ein robustes, leicht laufendes Fahrwerk mit gummiereiften Rädern, sehr hohe Standsicherheit, bewährte Komponenten, ein vollständiges Serienzubehörset sowie leistungsfähige, völlig wartungsfreie Batterien für einen langen Arbeitseinsatz sind Merkmale, die ihresgleichen suchen.

15 Liter Kesselvolumen, ein tolles Fahrwerk, ein kräftiges 24-V-Gebläse und Platz für anständige Batterien (bis 22 AhC5) sind Fakten, die sich sehen lassen können. Alle von uns angebotenen Batterien sind selbstverständlich völlig wartungsfreie Gelbatterien. Für die tägliche Aufladung steht Ihnen unser preisgünstiges Ladegerät „Smartboy“ zur Verfügung, das sich so universell einstellen lässt (für Nass- oder Trockenbatterien, Batterien bis 120 Ah, verschiedene Ladekennlinien), dass es Ihnen auch noch bei anderen Ladevorgängen mit anderen Maschinen nützlich sein wird.



Möbelbürste
Art.-Nr. 44 10 853



Serienzubehörset

Technische Daten	
Modell	GS-Accu 24/15 RT
Art.-Nr.	26 15 003
Maße	
Gerätemaße L x B x H (cm)	35 x 35 x 65
Gewicht (kg)	6,7 (o. Batt.)
Länge Netzkabel (m)	–
Aktionsradius (m)	kabellos
Leistungsdaten Motorkopf	
Anzahl Motoren (St.)	1
Spannung/Leistung (V/W)	24/550
max. Luftfördermenge (l/s)	18,0
Unterdruck (kPa)	15,0
Geräuschpegel (dB(A))	72,0
Kessel	
Kesselmaterial	Kunststoff
Behältervolumen gesamt (l)	15
Nutzhalt Feststoffe (l)	8
Zubehör-Serienausstattung	
Nennweite Saugzubehör (mm)	36
Länge Saugschlauch	2,0
Batteriedaten	
Batteriekapazität (Ah 5)	22
Batteriegewicht (kg)	2 x 8 (22 Ah)
Standzeit (getestet mit neuwertigen Batterien in min)	65 Min. (22 Ah)
Transport-/Logistikdaten	
Transportverpackung	Karton
Bruttogewicht (inkl. Verpackung in kg)	25,0 (o. Batt.)
Packmaße (L x B x H je VE in cm)	40 x 40 x 73
Anzahl Maschinen/Palette (St.)	–

Technische Kerndaten

- 24-V-Gebläse mit 550 W
- Zubehör der Nennweite 36 mm
- 15 l Kesselvolumen
- große, gummiereifte 360°-Lenkrollen

Serien-Lieferumfang

- Bodensaugdüse, 26 cm, mit Treter für Hartboden-/Teppich-Umschaltung
- Fugendüse, Polsterdüse, Möbelbürste
- 2 m Saugschlauch
- gebogenes Handrohr mit Saugregler
- Satz kunststoffummantelte Alusaugrohre
- Papierfilter

Optionale Zusatzaggregate

Wartungsarme Gelbatterien mit einer Kapazität von 22 Ah

Batterie-Gewerbe-Trockensauger

GS-Accu 24/15 RT
Art.-Nr. 26 15 003

Auftragsbezogener Umbau.
Lieferzeit: ca. 7 Tage

Zubehör GS-ACCU 24/15 RT			
Bestellbezeichnung	VE	Maße	Artikel-Nr.
Sonderzubehör			
Handturbobürste, 12 cm, zur Reinigung von Polstern, Autositzen u. ä.	1	Nw 35	24 11 820
Turbosaugbürste, 28 cm, Aufsatz für Teppichbodenreinigung	1	Nw 35	27 25 820

Übersichtstabellen

Filterbeutel: S. 62

Saugdüsen, -schläuche und -rohre: S. 17



RUCKSACKSAUGER RS 17

Mobiles Saugaggregat mit ergonomisch geformtem Rücken-Tragegestell für ermüdungsfreies Arbeiten. Für alle Entstaubungsarbeiten unter beengten Platzverhältnissen, zwischen Sitzreihen in Kinosälen und Auditorien, in Bussen oder Flugzeugen etc. ist der nilco-Rucksacksauger RS 17 ein ideales Gerät.

Griffbereites Handsaugzubehör, 6 Liter Riesenpapierfilter und leichte 5,5 kg sind weitere, dem Gerätezweck angepasste Vorteile.

Technische Kerndaten

- 1.000 W
- 5,5 kg
- 12,5 m Netzkabel

Serien-Lieferumfang

- Saugschlauch mit Handrohr und Saugregler
- 2 leichte Kunststoffsaugrohre
- Universalbodendüse, Fugendüse, Polsterdüse

Rucksacksauger RS 17
Art.-Nr. 30 40 003



Bodengelenkdüse „Welle 28“
Passend für alle Trockensauger
Art.-Nr. 32 00 840

Technische Daten	
Modell	RS 17
Art.-Nr.	30 40 003
Maße	
Gerätemaße L x B x H (cm)	21 x 30 x 59
Gewicht (kg)	5,5
Länge Netzkabel (m)	12,5
Aktionsradius (m)	14,0
Leistungsdaten Motor	
Anzahl Motoren (St.)	1
Spannung/Leistung (V/W)	230/1.000
max. Luftfördermenge (l/s)	30,0
Unterdruck (kPa)	22,0
Geräuschpegel (dB(A))	70,0
Kessel	
Kesselmaterial	Kunststoff
Behältervolumen gesamt (l)	10
Nutzhalt Feststoffe (l)	7
Zubehör-Serienausstattung	
Nennweite Saugzubehör (mm)	35
Länge Saugschlauch (m)	1,2
Transport-/Logistikdaten	
Transportverpackung	Karton
Bruttogewicht (inkl. Verpackung in kg)	8,0
Packmaße (L x B x H je VE in cm)	64 x 35 x 29,5
Anzahl Maschinen/Palette (St.)	20

Zubehör RS 17			
Bestellbezeichnung	VE	Maße	Art.-Nr.
Filter			
Abluftfilter	1		23 04 273
Micro-Abluftfilter	1		23 40 252
HEPA-Filter	1		23 38 060
Motorschutzfilter 111 x 80 mm	1		23 05 273
Sonderzubehör			
Handturbobürste, 12 cm, zur Reinigung von Polstern, Autositzen u. ä.	1	Nw 35	24 11 820
Turbosaugbürste, 28 cm Aufsatz für Teppichbodenreinigung	1	Nw 35	27 25 820

Sondergerät: Flugzeugausführung

Den RS 17 liefern wir auch in Flugzeugausführung mit 115 V/400 Hz (Technische Daten siehe Tabelle; ansonsten wie Standardversion)

Art.-Nr. 30 30 003

Kein Lagerartikel – Lieferzeit auf Anfrage.
Mindestbestellmenge: 12 Stück

Übersichtstabellen

Filterbeutel: S. 62

Saugdüsen, -schläuche und -rohre: S. 17



FAKIR PRESTIGE A1

Der Fakir Prestige A1 – Fakir-Qualität mit hervorragendem Preis-/Leistungsverhältnis. Für alle, die einen leichten aber vollwertigen Staubsauger suchen. Elektronische Saugkraftregulierung des 2.300 Watt starken Motors. Zusätzlich kann die Saugleistung über einen Saugkraftregler im Handgriff reguliert werden.

Die umschaltbare Bodensaugdüse mit Metallgleitschiene bietet 26 cm Saugbreite, zusätzlich sorgt ein bewegliches Drehkippenlenk für bequemes Arbeiten.

Ein besonderes Merkmal des Prestige A 1 ist der großvolumige Saugschlauch mit einem Durchmesser von 38 mm für mehr Saugleistung.

Dank HEPA-Filter, 5-Lagen-Micro-Vliesfilter und Motorschutzfilter ist eine GesamtfILTERleistung von 99,95 % gewährleistet: wichtig für Allergiker.

Der Fakir Prestige A1 verfügt über ein gummiertes Soft-Rollfahrwerk zur Schonung empfindlicher Böden.

Umfangreiches Zubehör: Möbelbürste; Polsterdüse; Fugendüse; Hartbodendüse mit weichen Bürstenhaaren: Ideal für empfindliches Parkett, Laminat & Fliesen.

Die hochwertige Lackierung in mattem Schwarz lässt den kleinen aber feinen Staubsauger zu einem ansehnlichen Haushalts-helfer werden.

Fakir Prestige A1

Art.-Nr. 29 01 003

Technische Daten	
Modell Art.-Nr.	Prestige A1 29 01 003
Maße	
Gerätemaße L x B x H (cm)	26 x 31 x 42
Gewicht (kg)	6,4
Aktionsradius (m)	7,5
Leistungsdaten	
Spannung/Leistung (V/W)	230/2.300
Beutelvolumen (l)	3,5
Nutzinhalt Feststoffe (l)	8
Transport-/Logistikdaten	
Transportverpackung	Karton
Bruttogewicht (inkl. Verpackung in kg)	8,2
Packmaße (L x B x H je VE in cm)	49 x 33 x 34
Anzahl Maschinen/Palette (St.)	20

Zubehör Prestige A1			
Bestellbezeichnung	VE	Maße	Artikel-Nr.
Sonderzubehör			
Turbobürste	1	31 x 9 x 27	27 25 820



FAKIR DAMPFREINIGER DR 88

Reines Wasser für pure Sauberkeit.

Großdimensionierte Druckbehälter sorgen für Ausdauer, ein innovatives 2-Kammer-System macht Arbeitsunterbrechungen zum Nachfüllen überflüssig. Mit perfekt abgestimmtem Zubehör passen sich Fakir-Dampfreiniger flexibel allen Anforderungen an. Spezielle Bürsten und Düsen ermöglichen sowohl die schnelle Reinigung größerer Oberflächen als auch das gründliche, hygienische Abdampfen kleinster Fugen und Ritzen.

Ausstattung

- 2-Kammer-System, d. h. permanentes Arbeiten möglich
- Edelstahl Druckbehälter
- Außenliegende Heizung 1.450 W/230 V
- Fassungsvermögen Kaltwassertank: 2 Liter

- Fassungsvermögen des Druckkessels: max. 1 Liter
- Dampfdruck 450 kPa (4,5 bar)
- Hitzebeständiges, robustes Kunststoffgehäuse
- 1 Drehschalter mit 3 Positionen: OFF, Bügeleisen, Dampf
- Dampfbereitschaftsanzeige
- Wassermangelkontrollanzeige akustisch und optisch
- Dampfregulierung
- Tragegriff
- Manometer
- 3 Räder
- Kabellänge 3,3 m
- Kabelaufwicklung
- Dampfschlauch mit Handgriff und Tastschalter
- Anschluss für Bügeleisen

- H x B x T: 27 x 33 x 44 cm
- Gewicht 7 kg

Zubehör

- 2 Verlängerungsrohre
- Bodendüse
- Dreiecksbürste
- Gelenkanschluss
- Fensterdüse
- Strahldüse
- kleine runde Nylon-Bürste
- kleine runde Messing-Bürste
- 2 Reinigungstücher
- Trichter

Dampfreiniger DR 88 Art.-Nr. 49 51 003

Technische Daten	
Modell	DR 88
Art.-Nr.	49 51 003
Maße	
Gerätemaße H x B x T (cm)	27 x 33 x 44
Gewicht (kg)	7
Länge Netzkabel (m)	3,3
Leistungsdaten	
Spannung/Leistung (V/W)	230/1.450
Dampfdruck (kPa/bar)	450/4,5
Fassungsvermögen Kaltwassertank (l)	2
Fassungsvermögen Druckkessel (l)	1
Transport-/Logistikdaten	
Transportverpackung	Karton
Bruttogewicht (inkl. Verpackung in kg)	11,0
Packmaße (L x B x H je VE in cm)	52 x 39 x 41
Anzahl Maschinen/Palette (St.)	20

Zubehör DR 88			
Bestellbezeichnung	VE	Maße	Artikel-Nr.
Sonderzubehör			
Dampfpflanze	1	—	47 97 851
Bügeleisen	1	25 x 24 x 21	47 91 820

Bürstsauger/Uprights

Wo immer Teppichböden schnell und gründlich zu reinigen sind, zeigen **nilco**-Bürstsaugmaschinen, was sie können. Die kräftigen Bürstwalzen, lieferbar je nach Teppichqualität und Verschmutzung von weich bis sehr hart, bringen sowohl fest eingetretene Verschmutzungen als auch Tierhaare zuverlässig heraus, heben die Teppichfasern wieder an und frisken den Teppichboden spürbar auf. Auf großen wie auf kleinen Flächen und mit praktischem Handsaugzubehör auch als komplettes Schnellreinigungssystem für möblierte Räume.



Der neue Griff für wesentlich höheren Tragekomfort und schnellem Kabelwechsel.

COMBI 17

Das „Original“: Erfahrung seit über **30 Jahren. Zigtausendfach bewährter, 2-motoriger Combi-Bürstsauger für den gewerblichen Dauereinsatz mit komplettem Handsaugzubehör, höhenverstellbarer Elektrobürste und 3-fach-Filtertechnik: 2-lagigem Papierfiltersack, Motorschutzfilter und Abluftfilter. Vielfältiges Sonderzubehör für spezielle Aufgaben erhältlich; z. B.: Mikro-Abluftfilter, HEPA-Filter für allerhöchste Abluftansprüche oder spezielle Kugeln-Hartwalze.**

Besonders praktisches und von Dienstleistern stark eingesetztes Gerät. Besonders geeignet für die regelmäßige Reinigung von Teppichböden. Das komplette Schnellreinigungssystem für möblierte Räume. Ein perfektes Konzept

professioneller Reinigungs-, Maschinen- und Filtertechnik. Ohne Umrüsten ist der Combi-sauger für vielfältigste Arbeiten einsetzbar: zum raschen Aufbürsten textiler Bodenflächen mit der integrierten Bodensaugbürste oder zum Staubsaugen von Polstermöbeln, unter Schränken und Betten mit dem griffbereiten Handsaug-Zubehör.

Der lange Saugschlauch ist äußerst flexibel. Ein Gerät für alle Reinigungsarbeiten. Dank des leisen, geräuschgedämpften Gebläses kann zu allen Zeiten, auch während der Hotelruhezeiten, Geschäfts- und Bürozeiten gereinigt werden. Mit der 3-Flor-Feineinstellung wird die Bürsthöhe den verschiedenen Teppichbodenhöhen individuell angepasst.

Technische Kerndaten

- max. 1.200 Watt Gesamtleistung (1.000 Watt Saugmotor und 200 Watt Bürstmotor)
- 3 Elektrosaugbürsten mit Schnellwechselsystem für Arbeitsbreiten von 30, 36 oder 46 cm
- Aktionsradius: 14 m

Serien-Lieferumfang

- Softrollfahrwerk
- elektronische Bürst- und Saugkontrolle
- leistungsfähige Filtertechnik mit leicht wechselbarem Motorschutz- und Abluftfilter
- verlängerter hochflexibler Saugschlauch mit Handgriff, Saugrohr und Fugen- sowie Polsterdüse für Nebenarbeiten
- praktische Kabelaufwicklung

Technische Daten						
Modell Art.-Nr.	Combi 17-30 23 12 001	Combi 17-36 23 13 001	Combi 17-46 23 14 001	ESB 17-30 23 12 080	ESB 17-36 23 13 080	ESB 17-46 23 14 070
Maße						
Gerätemaße L x B x H (cm)	31 x 25 x 124	37 x 25 x 124	47 x 25 x 124	31 x 25 x 11	37 x 25 x 11	47 x 25 x 11
Gewicht (kg)	8,90	9,30	9,70	2,00	2,80	3,20
Länge Netzkabel (m)	12,5	12,5	12,5	–	–	–
Aktionsradius (m)	14	14	14	–	–	–
Betriebsspannung (V)	230	230	230	230	230	230
Geräuschpegel (dB(A))	72,0	72,0	72,0	–	–	–
Saugaggregat						
Leistungsaufnahme Saugmotor (W)	1.000	1.000	1.000	–	–	–
max. Luftfördermenge (l/s)	30	30	30	–	–	–
Unterdruck (kPa)	22	22	22	–	–	–
Filterbeutelvolumen (l)	6	6	6	–	–	–
Filterwechselanzeige elektrisch	ja	ja	ja	–	–	–
Bürstkopf						
Arbeitsbreite (cm)	30	36	46	30	36	46
Leistungsaufnahme Bürstmotor (W)	100	200	200	100	200	200
Antriebsart Bürste	–	–	–	Flachriemen	Zahnriemen	Zahnriemen
Florhöhenanpassung	–	–	–	manuell/3 Stufen	manuell/3 Stufen	manuell/3 Stufen
Transport-/Logistikdaten						
Transportverpackung	Karton	Karton	Karton	Karton	Karton	Karton
Bruttogewicht (inkl. Verpackung in kg)	11,2	11,6	12,0	–	–	–
Packmaße (L x B x H je VE in cm)	64,5 x 35 x 30	64,5 x 35 x 30	64,5 x 35 x 30	–	–	–
Anzahl Maschinen/Palette (St.)	20	20	20	–	–	–

Wechseln Sie die Elektrosaugbürste

während der Arbeit je nach Raumsituation oder ersetzen Sie eine alte defekte Elektrosaugbürste einfach und ohne Werkstattaufenthalt durch eine neue zum günstigen Preis.

Geräte



Combi 17-30
Art.-Nr. 23 12 001



Combi 17-36
Art.-Nr. 23 13 001



Combi 17-46
Art.-Nr. 23 14 001

Baugruppen-Artikel Elektrosaugbürste



ESB 17-30
Art.-Nr. 23 12 080



ESB 17-36
Art.-Nr. 23 13 080



ESB 17-46
Art.-Nr. 23 14 070

Baugruppen-Artikel Saugaggregat



Combi 17
Art.-Nr. 23 13 210

Zubehör für Combi 17

Bestellbezeichnung	VE	Maße	Art.-Nr.
Filter			
Ablufffilter	1		23 04 273
Micro-Ablufffilter	1		23 40 252
HEPA-Filter	1		23 38 060
Motorschutzfilter 111 × 80 mm	1		23 05 273
Motorschutzfilter 178 × 85 mm	1		23 04 259
Verschleißteile			
Austausch-Netzkabel (ab 2007-04)	1		23 19 200

Zubehör für ESB 17-30

Bürstwalzen			
Austauschwalze, weich, 30 cm	1	30 cm	23 88 120
kpl. mit Lager, weich, 30 cm	1	30 cm	23 38 170
Verschleißteile			
Flachriemen-ESB 30	1		33 05 073

Zubehör für ESB 17-36

Bürstwalzen			
Austauschwalze, weich, 36 cm	1	36 cm	33 05 120
Austauschwalze, hart, 36 cm	1	36 cm	33 16 120
kpl. mit Lager, weich, 36 cm	1	36 cm	33 16 740
kpl. mit Lager, hart, 36 cm	1	36 cm	33 16 170
kpl. mit Lager, „rot“ (sehr hart), 36 cm	1	36 cm	23 13 170
ohne Lager	1	36 cm	23 13 120
Verschleißteile			
Zahnriemen-ESB 36/46	1		33 14 061

Zubehör für ESB 17-46

Bürstwalzen			
Austauschwalze, weich, 46 cm	1	46 cm	33 14 120
Austauschwalze, hart, 46 cm	1	46 cm	33 17 120
kpl. mit Lager, weich, 46 cm	1	46 cm	33 17 740
kpl. mit Lager, hart, 46 cm	1	46 cm	33 17 170
Verschleißteile			
Zahnriemen-ESB 36/46	1		33 14 061

Übersichtstabellen

Filterbeutel: S. 62

Saugdüsen, -schläuche und -rohre: S. 17



TB 275



TB 276-17

TB 275

Teppich-Bürstsaugmaschine für schwierige Teppichböden und starke, sandige Verschmutzungen, mit robustem Alu-Spritzgussgehäuse. Auch für groben Schmutz wie Steine oder Nägel; somit auch ideal zur Baustellenreinigung.

Eine besonders robuste und effektive Teppichreinigungsmaschine; besonders geeignet für stark sandige oder verschmutzte, strukturierte Teppichböden. Durch seinen großen schweren Metall-Bürstkopf ein echtes „Heavy-duty-Gerät“ für die Trockenreinigung schwieriger Teppichböden. Technisch ausgefeiltes, deutsches Qualitätsprodukt mit langer Lebensdauer.

Große Leistung, flach und wendig mit nur 6 cm Unterfahrhöhe. Automatische Florhöhenanpassung. Beidseitig randgängiges Arbeiten. Antrieb außerhalb der Schmutzzone. Mit riesigem 10-Liter-Staubsaack und hochwertigem Zwei-Lagen-Papierfilter.

Technische Kerndaten

- 36 cm Arbeitsbreite
- 600 W
- Luftförderung 45 l/s
- 10 l Filtervolumen

Teppich-Bürstsauger TB 275
Art.-Nr. 42 55 002

TB 276-17

Teppich-Bürstsaugmaschine für schwierige Teppichböden und starke, sandige Verschmutzungen, mit robustem Alu-Spritzgussgehäuse, automatischer Florhöhenanpassung und zusätzlichem Saugaggregat.

Wie 275; jedoch mit zweitem Motor im zusätzlichen Saugaggregat. Saugaggregat mit nilco-3-fach-Filtertechnik: 2-lagiger Papierfiltersack, Motorschutzfilter und Micro-Ablufffilter.

Technische Kerndaten

- 36 cm Arbeitsbreite
- 1.600 W
- Luftförderung 32 l/s
- 6 l Filtervolumen

Teppich-Bürstsauger TB 276-17
Art.-Nr. 42 57 002

Technische Daten		
Modell	TB 275	TB 276-17
Art.-Nr.	42 55 002	42 57 002
Maße		
Gerätemaße L x B x H (cm)	44 x 37 x 113	44 x 37 x 113
Gewicht (kg)	10,7	13,6
Länge Netzkabel (m)	15,0	12,5
Aktionsradius (m)	16,0	13,5
Betriebsspannung (V)	230	230
Saugaggregat		
Leistungsaufnahme Saugmotor (W)	–	1.000
max. Luftfördermenge (l/s)	45	32
Unterdruck (kPa)	3,8	22
Filterbeutelvolumen (l)	10	6
Filterwechselanzeige elektrisch	–	–
Geräuschpegel (dB(A))	74,0	75,0
Bürstkopf		
Arbeitsbreite (cm)	36	36
Leistungsaufnahme Bürstmotor (W)	600	600
Antriebsart Bürste	Flachriemen	Flachriemen
Florhöhenanpassung	automatisch	automatisch
Transport-/Logistikdaten		
Transportverpackung	Karton	Karton
Bruttogewicht (inkl. Verpackung in kg)	12,45	14,80
Packmaße (L x B x H je VE in cm)	53 x 39,5 x 30,5	91 x 38 x 27
Anzahl Maschinen/Palette (St.)	30	21

Zubehör TB 275		
Bestellbezeichnung	Maße	Art.-Nr.
Bürstwalzen		
Bürstwalze Standard	36 cm	42 65 230
Verschleißteile		
Flachriemen		42 50 019
Staubsaack, 10 l		42 75 170

Zubehör TB 276-17		
Bestellbezeichnung	Maße	Art.-Nr.
Filter		
Ablufffilter		23 04 273
Micro-Ablufffilter		23 40 252
Motorschutzfilter		23 04 259
Bürstwalzen		
Bürstwalze Standard	36 cm	42 65 230
kpl. mit Lager, „rot“ (sehr hart)	36 cm	42 74 230
„weiß“ (sehr hart)	PP 0,4	42 72 230
ohne Lager, „rot“ (sehr hart)	36 cm	42 74 130
„weiß“ (sehr hart)	PP 0,4	42 72 130
Verschleißteile		
Flachriemen		42 50 019

Übersichtstabellen

Filterbeutel: S. 62

Saugdüsen, -schläuche und -rohre: S. 17

Saugdüsen, Saugrohre und Saugschläuche

Artikelbezeichnung	Maße (Nw in mm)	Art.-Nr.	VE	Liefer- bar ab Bestell- menge	S 20	S 20 L	S 12	RS 17	MICRO	IC 213	GS- ACCU	Combi 17 alle Vor- gänger- typen	TB 276-17	Anwendung	
Saugdüsenzubehör															
Bodensaugdüse umschalbar für Hart- und Textilbeläge	Nw 36 B = 27 cm	31 14 830	St.	1					SERIE	SERIE	SERIE				
Bodensaugdüse umschalbar für Hart- und Textilbeläge	Nw 35 B = 32 cm	32 00 860	St.	1		SERIE	SERIE	■							
Bodengelenkdüse „Welle 28“ Universaldüse, saugt hervorragend ohne Umschaltung, sehr leicht, modernes Design	Nw 35 B = 28,5 cm	32 00 840	St.	1	■	■	■	■	■	■	■	■	■		
Trockensaugdüse mit weichen Borstenstreifen für alle Hartbeläge; auch auf Nadelfilz einsetzbar	Nw 35 B = 30 cm	27 24 880	St.	1	■	■	■		■	■	■	■	■	Speziell für Hartböden wie Fliesen, Parkett oder Laminat geeignet. Weiche Bürstenhaare lassen die Düse leicht über den Boden gleiten und nehmen selbst den feinsten Schmutz rückstandsfrei auf.	
Wechseldüse, trocken, mit Borstenstreifen für Hartböden, Kunststoff	Nw 35 B = 30 cm	30 10 880	St.	1	■	■	■	SERIE	■	■	■	■	■		
Wechseldüse mit Rollen – „Nass/ Trocken 37,5 cm“ Kunststoff; mit Rollen; je 1 St. Gummi- lippen- und Borstenstreifeneinsatz	Nw 35 B = 37,5 cm	22 02 880	St.	1	■	■	■			■	■				
Fugendüse Kunststoff	Nw 35 L = 20 cm	26 30 851	St.	1	■	SERIE	SERIE	SERIE				SERIE	SERIE		
Fugendüse Kunststoff	Nw 36 L = 20 cm	21 80 851	St.	1	■				SERIE	■	SERIE				
Möbelbürste mit Drehgelenk, oval mit weichen Borsten	Nw 35 Ø = 6 cm	24 12 852	St.	1	■	SERIE	SERIE						■	■	außer zur Möbelreinigung auch ideal für alle kratzemp- findlichen Kleinfächen
Möbelbürste rund, mit weichen Borsten	Nw 36 Ø = 6 cm	44 10 853	St.	1	■				■	■	SERIE			außer zur Möbelreinigung auch ideal für alle kratzemp- findlichen Kleinfächen	
Polsterdüse mit Borstenstreifen und Faden- aufnehmer	Nw 35 B = 12 cm	26 30 853	St.	1	■	SERIE	SERIE	SERIE	■	■	■	SERIE	SERIE	zur Polsterreinigung wie Stühle, Autositze etc.	
Polsterdüse mit Borstenstreifen	Nw 36 B = 10 cm	21 80 852	St.	1	■				■	■	SERIE			zur Polsterreinigung wie Stühle, Autositze etc.	
Gummisaugdüse flexibles Hartgummimaterial	Nw 35 8 x 3 cm	47 05 854	St.	1	■	■	■			■	■			Spezialdüse für Maschinen- reinigung, z. B. an Dreh- und Fräsmaschinen	
Saugrohre															
Kunststoff-Handrohr, gebogen mit Saugregler, schwarz	Nw 36	22 70 960	St.	1	■				SERIE	SERIE	SERIE				
Alu-Saugrohr, kunststoff- ummantelt	Nw 36 L = 50 cm	22 70 940	St.	1	■				SERIE	SERIE	SERIE				
Kunststoff-Saugrohr, schwarz	Nw 35 L = 50 cm	23 04 841	St.	1	■	■	■	SERIE				SERIE	SERIE		
2 Saugrohre, schwarz lackiert	Nw 35 L = 50 cm	31 17 841	St.	1	■	SERIE	SERIE								
Teleskop-Metall-Saugrohr, ver- chromt ausziehbar von 55 bis 85 cm	Nw 35 L = 55– 85 cm	24 91 840	St.	1	■	■	■								
Saugschläuche															
Saugschlauch, kpl. mit Handgriff einschließlich Saugregler und Anschlüssen	Nw 35 L = 2,5 m	26 30 360	St.	1	■	SERIE	SERIE								
Saugschlauch S 20/S 12-Lang kpl. mit Anschlüssen	Nw 35 L = 5,0 m	32 07 880	St.	1	■	■	■								
Saugschlauch RS17 kpl. mit Anschlüssen	Nw 35 L = 1,2 m	30 40 350	St.	1				SERIE							
Saugschlauch Standard-36 kpl. mit Anschlüssen	Nw 36 L = 2,0 m	22 70 850	St.	1					SERIE	SERIE	SERIE				
Saugschlauch 36-XXL kpl. mit Anschlüssen	Nw 36 L = 4,5 m	28 01 860	St.	1					■	■	■				
Saugschlauch – Meterware (ohne Anschlüsse); Preisangabe pro lfm	Nw 35	00 96 890	m	1	■	■	■		■	■	■				
hochflexibler Saugschlauch kpl. mit Anschlüssen	Nw 35 L = 0,75 m	23 09 360	St.	1								SERIE	SERIE		
Schlauchanschlussstücke															
Schlauchmuffe 36-K für Schlauch Standard 36; kessel- seitige Schlauchkupplung	Nw 36	22 70 853	St.	1					■	■	■				
Schlauchmuffe 36-S für Schlauch Standard 36; saugseitige Schlauchkupplung	Nw 36	22 70 852	St.	1					■	■	■				

Kesselsauger NT

Die Nass-/Trocken-Gewerbesauger-Serie „GS“ ist unsere professionelle Kompaktfamilie: der universelle Helfer für die verschiedensten gewerblichen Anwendungsbereiche. Saugt Flüssigkeiten wie auch trockene Verschmutzung, grob oder fein. Mit seiner großen Saugleistung wird er mit jedem Schmutz fertig.



Umfangreiches Serienzubehör (siehe Tabelle S. 28)



Möbel- und Werkzeugbürste Art.-Nr. 44 10 853



Austauschmotorkopf GS 27/35 Art.-Nr. 26 51 300

NT-GEWERBESAUGER-SERIE „GS“

Leichter, tragbarer Gewerbe-Nass-/Trockensauger mit optimalem Preis-Leistungs-Verhältnis und großem Aktionsradius von 11,5 m, mit leisem zweistufigem Gebläse, mit reichhaltigem, professionellem Serienzubehör. Serienmäßig umfangreich ausgestattet; u. a. mit universellen Bodengelenkdüse für Hart- und Textilböden und mit einer Wasser-saugdüse. Bypass-Gebläse für Trocken- und Nassschmutz; Schwimmerventil; säure- und laugenbeständiger Kunststoffbehälter.

Technische Kerndaten

- Textil-Feinstaubfilter (Filterklasse „L“)
- 1.300 Watt
- Unterdruck 23 kPa
- Luftförderung 57 l/s
- säure- und laugenbeständiger Kunststoffbehälter

- optimale Mobilität durch 4 Rundumlenkrollen
- Aktionsradius: 11,5 m

Serien-Lieferumfang

- Zubehör, Ø 36 mm: Bodensaugdüse mit Treter für Hartboden-/Teppich-Umschaltung (27 cm); Wechseldüse-Nass 30 cm (mit Gummilippen); Fugendüse; Polsterdüse; Möbelbürste
- 2 m Saugschlauch
- gebogenes Handrohr mit Saugregler
- Satz kunststoffummantelte Alusaugrohre

NT-Gewerbesauger GS 27 Art.-Nr. 26 13 003

- leises, zweistufiges Gebläse
- stabiler Kessel
- konisch geformt für sicheren Stand
- umlaufende Stoßleiste

Leichter, tragbarer Gewerbe-Nass- und Trockensauger mit optimalem Preis-Leistungs-Verhältnis, leisem zweistufigem Bypass-Gebläse für Trocken- und Nassschmutz, säure- und laugenbeständigem 27-Liter-Kunststoffbehälter, großem Aktionsradius und professionellem Zubehör.

NT-Gewerbesauger GS 22 Art.-Nr. 26 12 003

Der sparsamere, kleine Bruder des „GS 27“: technisch identisch, jedoch mit 22-Liter-Tank. Gleiche Ausstattung.

NT-Gewerbesauger GS 35 Art.-Nr. 26 14 003

Der große Bruder: der „GS 35“ rundet das Programm mit seinem riesigen, robusten 35-Liter-Tank nach oben ab; technisch identisch mit „GS 27“; gleiche Ausstattung.

Technische Daten			
Modell	GS 22	GS 27	GS 35
Art.-Nr.	26 12 003	26 13 003	26 14 003
Maße			
Gerätemaße L x B x H (cm)	34 x 34 x 50	34 x 34 x 56	34 x 34 x 65
Gewicht (kg)	6,0	6,2	7,4
Länge Netzkabel (m)	8,5	8,5	8,5
Aktionsradius (m)	11,5	11,5	11,5
Leistungsdaten Motorkopf			
Anzahl Motoren (St.)	1	1	1
Spannung/Leistung (V/W)	230/1.300	230/1.300	230/1.300
max. Luftfördermenge (l/s)	57,0	57,0	57,0
Unterdruck (kPa)	23,0	23,0	23,0
Geräuschpegel (dB(A))	70,0	70,0	70,0
Kessel			
Kesselmaterial	Kunststoff	Kunststoff	Kunststoff
Behältervolumen gesamt (l)	22	27	35
Nutzhalt Feststoffe (l)	12	16	19
Nutzhalt Flüssigkeiten (l)	8,2	13,0	20,0
Zubehör-Serienausstattung			
Nennweite Saugzubehör (mm)	36	36	36
Länge Saugschlauch (m)	2,0	2,0	2,0
Transport-/Logistikdaten			
Transportverpackung	Karton	Karton	Karton
Bruttogewicht (inkl. Verpackung in kg)	7,4	7,6	9,0
Packmaße (L x B x H je VE in cm)	40 x 40 x 64,5	40 x 40 x 71	40 x 40 x 80
Anzahl Maschinen/Palette (St.)	20	15	15

Optionale Zusatzaggregate: Baugruppen für die „GS“-Serie

Motorköpfe und Kessel sind für einen schnellen Austausch im Schadensfall auch als günstig kalkulierte Baugruppen erhältlich!

Verfügbare Baugruppen-Artikel:

Motorkopf „GS 22“, kpl.	Art.-Nr. 26 12 300
Motorkopf „GS 27/35“, kpl.	Art.-Nr. 26 51 300
Kessel, kpl. mit Rollen für „GS 22“	Art.-Nr. 26 12 200
Kessel, kpl. mit Rollen für „GS 27“	Art.-Nr. 26 13 200
Kessel, kpl. mit Rollen für „GS 35“	Art.-Nr. 26 14 200

Zubehör GS 22, GS 27 und GS 35

Bestellbezeichnung	VE	Maße	Art.-Nr.
Filter			
Textilfilter für GS 22	1		26 12 070
Textilfilter für GS 27 und 35	1		22 05 070
Schutzgitter für alle GS	1		26 52 046
Sonderzubehör			
Handturbobürste, 12 cm, zur Reinigung von Polstern, Autositzen u. ä. für alle GS	1	Nw 35	24 11 820
Turbosaugbürste, 28 cm, Aufsatz f. Teppichbodenreinigung für alle GS	1	Nw 35	27 25 820
Rollentrolley für alle GS	1		26 12 080



Zubehörhalterung



HEPA-Filter



Parkstellung



Kabelhaken

NASS-/TROCKENSAUGER NT 21 / S 26 NT

Die nilco Nass-/Trockensauger schreckt kein Dreck. Sie sind robust, mobil und vielseitig, saugen sowohl Flüssigkeiten als auch trockene Verschmutzungen – egal, ob grob oder fein, mit ihrer großen Saugleistung problemlos auf.

Der ideale Helfer für die verschiedensten gewerblichen Anwendungsbereiche. Ideal für Handwerker, Hausmeister.

NT 21: kompakter 1400 Watt-Kesselsauger:

- Großer 21-Liter-Tank
- 4 Lenkrollen, großer Aktionsradius: 8,10 m

S 26 NT: kompakter 1600 Watt-Kesselsauger:

- Großer 25-Liter-Tank
- 5 Lenkrollen, großer Aktionsradius: 8,10 m

NT 21/S 26 NT

- Robuste Mechanik

- HEPA-Filter: wichtig für Allergiker
- Blasfunktion
- Fahrkessel mit Eimer-Tragegriff: erleichtert das Entleeren
- Parkhalter für die Bodensaugdüse: keine Stolperfallen bei Saugpausen
- Zubehör-Halter für die Kleindüsen: Zubehör ist immer griffbereit dabei.

Technische Kerndaten

- On/Off-Schalttaste mit Schutzkappe
- Spritzwassergeschützt
- Schalldruckpegel: 79 dB(A)

Serien-Lieferumfang für NT 21

- Bodensaugdüse, Wassersaugdüse
- Polsterdüse, Fugendüse
- Motorschutzfilter (Schaumstofffilter)
- HEPA Filter

- Kabelhaken
- Saugschlauch 1,8 m mit Handgriff
- Schwimmventil
- 1 Tragegriff, 4 Lenkrollen
- 1 Teleskop-Saugrohr (zum Trockensaugen)
- 2 Kunststoff-Saugrohre (zum Nasssaugen)

Serien-Lieferumfang für S 26 NT

- 2 kunststoffummantelte Alusaugrohre
- 1,8 m Saugschlauch mit Handgriff und Saugregler
- Bodensaugdüse (Wessel D 252)
- Wassersaugdüse
- Polsterdüse, Fugendüse
- Möbelbürste
- Papierfilterbeutel
- Motorschutzfilter (Schaumstoff)
- Faltenfilter mit Filterhalter und Verschluss
- Textil-Feinstaubfilter

Technische Daten		
Modell Art.-Nr.	NT 21 26 16 003	S 26 NT 22 47 003
Maße		
Gerätemaße L x B x H (cm)	36,5 x 40 x 56	38 x 37 x 58
Ansaugbreite (cm)	25	
Gewicht (kg)	7,8	7,7
Länge Netzkabel (m)	5,3	10
Aktionsradius (m)	8,1	13,5
Leistungsdaten Motorkopf		
Anzahl Motoren (St.)	1	1
Spannung/Leistung (V/W)	230/1.400 max.	220–240/1.600 max.
max. Luftfördermenge (l/s)	33	30
Unterdruck (kPa)	18 (180 mbar)	18,5 (185 mbar)
Schutzklasse	2	
Geräuschpegel (dB(A))	79,0	74
Kessel		
Kesselmaterial	Kunststoff	Kunststoff
Behältervolumen gesamt (l)	21	25
Nutzinhalt Feststoffe (l)	8	15
Nutzinhalt Flüssigkeiten (l)	7,5	13
Zubehör-Serienausstattung		
Nennweite Saugzubehör (mm)	32	35
Länge Saugschlauch (m)	1,8	1,8
Transport-/Logistikdaten		
Transportverpackung	Karton	Karton
Transport-Bruttogewicht	10,4	10,4
Packmaße (L x B x H je VE in cm)	46 x 46 x 59	42 x 41 x 54
Anzahl Maschinen/Palette (St.)	12	

Zubehör NT 21			
Bestellbezeichnung	VE	Maße	Art.-Nr.
Filter/Düsen/Rohre			
Bodensaugdüse	1	Nw 32	24 84 830
Wassersaugdüse	1	Nw 32	26 16 840
Polsterdüse	1	Nw 32	24 90 870
Fugendüse	1	Nw 32	24 90 851
Saugschlauch 1,8m m. Handgriff	1	Nw 32	26 16 360
Teleskop Saugrohr	1	Nw 32	27 46 840
Saugrohr Kunststoff (2 Stk.)	1	Nw 32	26 16 841
Textil-Feinstaubfilter	1		26 16 880
Motorschutzfilter	1		26 16 303
HEPA Filter	1		26 16 085
Sonderzubehör			
Hartbodendüse	1	Nw 32	24 05 880
Turbosaugbürste	1	Nw 32	24 08 820
Turbomatratzenbürste	1	Nw 32	27 05 820
Möbelbürste	1	Nw 32	26 16 852

Zubehör S 26 NT			
Bestellbezeichnung	VE	Maße	Art.-Nr.
Filter			
Papierfilterbeutel à 5 St.	1		26 01 805
Textil-Feinstaubfilter	1		22 47 880
Motorschutzfilter	1		22 47 303
Faltenfilter kpl.	1		22 08 280
Sonderzubehör			
Schutzgitter-Patrone (Edelstahl)	1		22 47 280
Hartbodendüse	1	Nw 35	27 24 880
Turbosaugbürste	1	Nw 35	27 25 820
Turbomatratzenbürste	1	Nw 35	24 11 820

Übersichtstabelle: Filterbeutel: S. 62

Kesselsauger NT

NT-Kesselsauger-Serie
Industrie-Compact



IC 335



IC 640

NASS-/TROCKEN-KESSELSAUGER IC 335 / IC 640

Leistungsfähiger, saugstarker und robuster Nass-/Trockensauger für den professionellen Einsatz.

- 1.600 Watt
- Bypass-Gebläse, 2-stufig
- Für Trocken- und Nassschmutz
- Edelstahlbehälter (INOX 304)
- 30 l/40 l Behältervolumen
- Schwimmerventil
- IPX4 spritzwassergeschützt
- 5 Rundumlenkrollen (nur IC 335)
- Kippfahrwerk mit Schiebebügel (nur IC 640)
- Faltenfilter zum Einsatz für das Trockensaugen als Sonderzubehör erhältlich
- Papierfilter können wahlweise eingesetzt werden

Serien-Lieferumfang

- 2 kunststoffummantelte Alusaugrohre
- 2,5 m Saugschlauch mit Handgriff und Saugregler
- Bodensaugdüse (Wessel D 252)
- Fugendüse
- Möbelbürste
- Polsterdüse
- Wassersaugdüse
- Papierfilterbeutel
- Motorschutzfilter (Schaumstoff)
- Schutzgitter-Patrone (Edelstahl) zum Nasssaugen mit Filterhalter und Verschluss
- Textil-Feinstaubfilter

Technische Daten

Modell Art.-Nr.	IC 335 28 48 003	IC 640 28 49 003
Maße		
Gerätemaße L x B x H (cm)	42,5 x 42,5 x 60	60 x 44 x 92
Gewicht (kg)	8,9	15,0
Länge Netzkabel (m)	10	10
Aktionsradius (m)	14	14
Leistungsdaten		
Anzahl Motoren (Stück)	1	1
Spannung/Leistungsaufnahme (V/W)	220–240/1.600	220–240/1.600
Unterdruck, max. (kPa)	25,5	25,5
Luftfördermenge, max. (l/s)	32	32
Geräuschpegel (dB(A))	74	74
Kessel		
Kesselmaterial	Edelstahl INOX 304	Edelstahl INOX 304
Behältervolumen gesamt (l)	30	40
Nutzinhalte Feststoffe (l)	12	29
Nutzinhalte Flüssigkeiten (l)	16	30
Zubehör-Serienausstattung		
Nennweite Saugzubehör (mm)	35	35
Länge Saugschlauch (m)	2,50	2,50
Transport-/Logistikdaten		
Transportverpackung	Karton	Karton
Bruttogewicht inkl. Verpackung (kg)	12,4	20,5
Packmaße L x B x H je VE (cm)	43 x 43 x 65	60 x 52 x 96

Zubehör IC 335/IC 640

Bestellbezeichnung	VE	Maße	Art.-Nr.
Filter			
Papierfilterbeutel à 10 St. für IC 335	Bd		22 71 810
Papierfilterbeutel à 250 St. für IC 335	UK		22 71 850
Papierfilterbeutel à 10 St. für IC 640	Bd		28 49 810
Papierfilterbeutel à 250 St. für IC 640	UK		28 49 850
Textil-Feinstaubfilter	1		22 48 880
Motorschutzfilter	1		22 47 303
Schutzgitter-Patrone (Edelstahl)	1		22 47 280
Sonderzubehör			
Faltenfilter kpl.	1		22 08 280
Hartbodendüse	1	Nw 35 B = 30 cm	27 24 880
Turbo-Saugbürste	1	Nw 35 B = 28 cm	27 25 820
Turbomatratzenbürste	1	Nw 35 B = 12 cm	24 11 820



P 270



P 310

NASS-/TROCKEN-KESSELSAUGER P 270 / P 310

Langlebiger, leistungsfähiger und wirtschaftlicher Kesselsauger mit Kippfahwerk. Für den gewerblichen Einsatz geeignet.

- 2.200/3.300 Watt
- Bypass-Gebläse, 2-stufig
- Für Trocken- und Nassschmutz
- Edelstahlbehälter (INOX 304)
- 70 l/100 l Behältervolumen
- Schwimmerventil
- IPX4 spritzwassergeschützt
- Großer Aktionsradius von 14 m
- Faltenfilter zum Einsatz für das Trockensaugen als Sonderzubehör erhältlich
- Schutzgitter-Patrone: verhindert das Verschmutzen des Abschaltswimmers und ermöglicht ein besseres Abstellen des Motorkopfes
- Einsatz von Saugmobil möglich

Serien-Lieferumfang

- 2 kunststoffummantelte Alusaugrohre
- 2,5 m Saugschlauch mit Handgriff und Saugregler
- Bodensaugdüse
- Wassersaugdüse
- Fugendüse
- Möbelbürste
- Motorschutzfilter (Schaumstoff)
- Schutzgitter-Patrone (Edelstahl) zum Nasssaugen mit Filterhalter und Verschluss
- Textil-Feinstaubfilter

Technische Daten

Modell	P 270	P 310
Art.-Nr.	28 66 003	28 67 003
Maße		
Gerätemaße L x B x H (cm)	68 x 60 x 97	68 x 60 x 104
Gewicht (kg)	24,8	27,3
Länge Netzkabel (m)	10	10
Aktionsradius (m)	14	14
Leistungsdaten		
Anzahl Motoren (Stück)	2	3
Spannung/Leistungsaufnahme (V/W)	220–240/2 x 1.100	220–240/3 x 1.100
Unterdruck, max. (kPa)	20	20
Luftfördermenge, max. (l/s)	53	60
Geräuschpegel (dB(A))	76	77
Kessel		
Kesselmaterial	Edelstahl INOX 304	Edelstahl INOX 304
Behältervolumen gesamt (l)	70	100
Nutzinhalte Feststoffe (l)	60	80
Nutzinhalte Flüssigkeiten (l)	50	70
Zubehör-Serienausstattung		
Nennweite Saugzubehör (mm)	38	38
Länge Saugschlauch (m)	2,50	2,50
Transport-/Logistikdaten		
Transportverpackung	Karton	Karton
Bruttogewicht inkl. Verpackung (kg)	31,6	35,9
Packmaße L x B x H je VE (cm)	70 x 64 x 100	70 x 64 x 108

Zubehör IC 335/IC 640

Bestellbezeichnung	VE	Maße	Art.-Nr.
Filter			
Textil-Feinstaubfilter	1		28 67 880
Motorschutzfilter	1		22 47 303
Schutzgitter-Patrone (Edelstahl)	1		22 47 280
Sonderzubehör			
Faltenfilter kpl.	1		22 08 280
Saugmobil für Nassabsaugung	1	Nw 38 B = 60 cm	22 72 700
Saugmobil für Trockenabsaugung	1	Nw 38 B = 60 cm	22 73 700
Teppichsaugbürste	1	Nw 38 B = 40 cm	22 24 830

Kesselsauger NT NT-Kesselsaugerserie Industrie Compact

Das **nilco-IC-Modulkonzept** mit ein-, zwei- oder drei-motorigen Motorköpfen, zwei Fahrwerksvarianten und drei Kesselgrößen mit zwei Materialalternativen kann Ihren Bedürfnissen durch individuelle Zusammenstellung optimal gerecht werden.



IC 414-50 RT



IC 414-62 RT

IC-KESSELSAUGER NT MIT ROLLEN-TROLLEY (RT)

Allschmutz-Industrie- und Gewerbe-Sauger der IC-Serie für die Innen- und Außenreinigung; ausgestattet mit robustem Fahrwerkskranz mit vier hochwertigen, gummbereiften Lenkrollen. Die preiswerteste Möglichkeit, die Leistungsfähigkeit und Gewerbetauglichkeit der nilco-IC-Serie zu nutzen. Wahlweise mit robustem 62-Liter-Kunststoffkessel oder wertigem 50-Liter-INOX-Edelstahlkessel.

Serienmäßig überkomplett ausgestattet mit 38 mm-Saugzubehör; darunter u. a. drei 40 cm breite Nass- und Trockensaugdüsen für Teppichbeläge und Hartböden.

Der Anwender kann das volle Zubehörprogramm für sich nutzen. Lediglich die Saugmobile bleiben den Kippfahrwerken vorbehalten, da sie sich am Rollentrolley nicht montieren lassen.

Serien-Lieferumfang

- Textilfilter
- Je eine 40 cm breite Wechseldüse zum Hartboden-Trockensaugen (Borstenleiste), zum Hartboden-Nasssaugen (Gummileisten) und zum Teppichsaugen
- Fugendüse, Möbelbürste Ø 8 cm
- 2,5 m Saugschlauch, Ø 38 mm
- Alu-Saugrohrset, kunststoffummantelt

Optionales Sonderzubehör

- „C-Faltenfilter“ (Filterklasse „M“)
- Ablaufschlauch
- Großflächige Schutzfilterpatrone zum Nasssaugen
- Entsorgungsadapter
- Besonders umfangreiches Angebot an Düsen und Saugschläuchen (siehe Tabelle S. 28)

Zubehör IC-RT

Bestellbezeichnung	VE	Maße	Art.-Nr.
Filter			
Faltenfilter Kl. C	1		22 73 870
Textilfilter (Serie)	1		22 73 050
Schutzgitter für IC 414	1		26 52 046
Schutzgitter für IC 428/444	1		22 73 046
Schutzgitter-Patrone zum Nasssaugen	1		22 73 042
Schutzgitter-Patronen-Verschluss	1		22 73 030
Sonderzubehör			
Ablaufschlauch, 1,0" (zur Selbstmontage)	1		26 52 065
Entsorgungsadapter	1		22 73 820
Entsorgungssack (25 St.)	Pack 70 t		90 29 837
Baugruppen			
Austauschkopf IC 414, kpl.			26 52 300
Austauschkopf IC 428, kpl.			26 53 300
Austauschkopf IC 444, kpl.			26 55 300
Nachkauf-Set Kessel IC ...-50 L-RT kpl.			22 24 200
Nachkauf-Set Kessel IC ...-62 L-RT kpl.			26 54 200

Technische Daten Motorköpfe

Modell Baugruppen-Art.-Nr.	IC 414 – 1-motorig 26 52 300	IC 414 – 2-motorig 26 53 300	IC 414 – 3-motorig 26 55 300
Spannung/Leistung (V/W)	230/1.300	230/2.400	230/3.300
Max. Luftfördermenge (l/s)	57,0	94,0	142,0
Unterdruck (kPa)	23,0	22,0	22,0
Länge Netzkabel (m)	8,5	8,5	8,5
Gewicht (kg)	5,0	8,3	10,5
Geräuschpegel (dB(A))	70	72	74
Brutto-Transportgewicht (inkl. Verp.) (kg)	5,5	9,5	12,0
Packmaße (L x B x H in cm)	46 x 41 x 38	46 x 41 x 38	46 x 41 x 68

Technische Daten Kessel

Modell Baugruppen-Art.-Nr.	50 L RT 22 24 200	62 L RT 26 54 200
Nennweite Saugzubehör (Nw)	38	38
Behältervolumen gesamt (l)	50	62
Nutzhalt (l)	40	52
Länge Saugschlauch (m)	2,5	2,5
Gewicht (kg)	9,6	8,5
Brutto-Transportgewicht (inkl. Verp.) (kg)	13,1	13,1
Packmaße (L x B x H in cm)	52 x 52 x 96	52 x 52 x 96

Sonstige Daten

Modell	IC-RT
Aktionsradius (m)	11,5
Packmaße (L x B x H je VE in cm)	52 x 52 x 96
Anzahl Maschinen /Palette (St.)	4

Übersichtstabellen:

Saugdüsen, -schläuche und -rohre: S. 28



Grobschmutz-Industrie-Set
Art.-Nr. 22 07 700



Faltenfilter
Art.-Nr. 22 73 870



Saugzubehör Serie,
Nw 38 mm

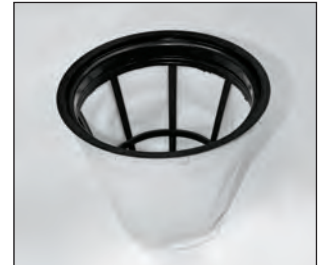

Textilfilter – IC-Serie 414–445
Art.-Nr. 22 73 050

Gerätevarianten

	IC 414 1-motorig	IC 428 2-motorig	IC 444 3-motorig	50 L RT Edelstahlkessel 50 l Komplett inkl. RT-Fahrwerk und Zubehör	62 L RT Kunststoffkessel 62 l Komplett inkl. RT-Fahrwerk und Zubehör
IC 414/50 L RT Art.-Nr. 26 69 003	Gewicht (kg): 14,6 Brutto-Transportgew. (verp.) (kg): 18,1			Gewicht (kg): 14,6 Brutto-Transportgew. (verp.) (kg): 18,1	
IC 428/50 L RT Art.-Nr. 26 70 003		Gewicht (kg): 17,9 Brutto-Transportgew. (verp.) (kg): 22,6		Gewicht (kg): 17,9 Brutto-Transportgew. (verp.) (kg): 22,6	
IC 444/50 L RT Art.-Nr. 26 71 003			Gewicht (kg): 21,1 Brutto-Transportgew. (verp.) (kg): 30,1	Gewicht (kg): 21,1 Brutto-Transportgew. (verp.) (kg): 30,1	
IC 414/62 L RT Art.-Nr. 26 67 003	Gewicht (kg): 13,5 Brutto-Transportgew. (verp.) (kg): 18,1				Gewicht (kg): 13,5 Brutto-Transportgew. (verp.) (kg): 18,1
IC 428/62 L RT Art.-Nr. 26 74 003		Gewicht (kg): 16,8 Brutto-Transportgew. (verp.) (kg): 22,6			Gewicht (kg): 16,8 Brutto-Transportgew. (verp.) (kg): 22,6
IC 444/62 L RT Art.-Nr. 26 68 003			Gewicht (kg): 16,8 Brutto-Transportgew. (verp.) (kg): 22,6		Gewicht (kg): 16,8 Brutto-Transportgew. (verp.) (kg): 22,6

Kesselsauger NT

IC-Kesselsauger NT
mit Kippfahrwerk (KF)



IC 414-50 KF



IC 444-70 KF

IC-KESSELSAUGER MIT KIPPFahrWERK (KF)

Allschmutz-Industrie- und Gewerbe-Sauger der IC-Serie für die Innen- und Außenreinigung; ausgestattet mit treppengängigem Kippfahrwerk und komfortablen Schiebebügeln. Diese universellste Plattform hält alle möglichen Nutzungsoptionen offen. Wahlweise mit robustem 62-Liter-Kunststoffkessel, oder wertigem 50-Liter- oder sogar riesigem 70-Liter-INOX-Edelstahlkessel. Der ideale Partner der Einscheibenmaschine zur Aufnahme der Schmutzflotte bei Grund- und Zwischenreinigung.

Serien-Lieferumfang

- Textilfilter
- je eine 40 cm breite Wechseldüse zum Hartboden-Trockensaugen (Borstenleiste), zum Hartboden-Nasssaugen (Gummileisten) und zum Teppichsaugen
- Fugendüse, Möbelbürste Ø 8 cm
- 2,5 m Saugschlauch Ø 38 mm
- Alu-Saugrohrset, kunststoffummantelt

Optionales Sonderzubehör

- 3 verschiedene Saugleisten am Kippfahrwerk montierbar: mit Borsten (Hartböden, trocken), mit Gummilippen (Hartböden, nass), Universal-NT-Saugleiste „NCA“ (Never-Change-Again)
- „C-Faltenfilter“ (Filterklasse „M“)
- Ablaufschlauch
- Großflächige Schutzfilterpatrone zum Nasssaugen
- Entsorgungsadapter
- Besonders umfangreiches Angebot an Düsen und Saugschläuchen (siehe Tabelle S. 28)

Zubehör IC-KF

Bestellbezeichnung	VE	Maße	Art.-Nr.
Filter			
Faltenfilter Kl. C	1		22 73 870
Textilfilter (Serie)	1		22 73 050
Schutzgitter für IC 414	1		26 52 046
Schutzgitter für IC 428/444	1		22 73 046
Schutzgitter-Patrone zum Nasssaugen	1		22 73 042
Schutzgitter-Patronen-Verschluss	1		22 73 030
Sonderzubehör			
Ablaufschlauch, 1,0" (zur Selbstmontage)	1		26 52 065
Saugleiste-Trocken B = 60 cm	1	Nw 38	22 73 700
Saugleiste NT-Universal B = 60 cm	1	Nw 38	26 52 700
Saugleiste nass B B = 60 cm	1	Nw 38	22 72 700
Entsorgungsadapter	1		22 73 820
Entsorgungssack (25 St.)	Pack	70 l	90 29 837

Baugruppen

Austauschkopf IC 414, kpl.	26 52 300
Austauschkopf IC 428, kpl.	26 53 300
Austauschkopf IC 444, kpl.	26 55 300
Nachkauf-Set	22 26 400
Kessel IC ...-50 L-KF kpl.	
Nachkauf-Set	26 53 400
Kessel IC ...-62 L-KF kpl.	
Nachkauf-Set	22 27 400
Kessel IC ...-70 L-KF kpl.	

Sonstige Daten

Modell	IC-KF
Aktionsradius (m)	11,5
Gerätemaße (L x B x H in cm)	65 x 55 x 101
Packmaße (L x B x H je VE in cm)	70 x 57 x 114
Anzahl Maschinen /Palette (St.)	3

Technische Daten Motorköpfe

Modell	IC 414 – 1-motorig	IC 414 – 2-motorig	IC 414 – 3-motorig
Baugruppen-Art.-Nr.	26 52 300	26 53 300	26 55 300
Spannung/Leistung (V/W)	230/1.300	230/2.400	230/3.300
Max. Luftfördermenge (l/s)	57,0	94,0	142,0
Unterdruck (kPa)	23,0	22,0	22,0
Länge Netzkabel (m)	8,5	8,5	8,5
Gewicht (kg)	5,0	8,3	10,5
Geräuschpegel (dB(A))	70	72	74
Brutto-Transportgewicht (inkl. Verp.) (kg)	5,5	9,5	12,0
Packmaße (L x B x H in cm)	46 x 41 x 38	46 x 41 x 38	46 x 41 x 68

Technische Daten Kessel

Modell	50 l KF	62 l KF	70 l KF
Baugruppen-Art.-Nr.	22 26 400	26 53 400	22 27 400
Nennweite Saugzubehör (Nw)	38	38	38
Behältervolumen gesamt (l)	50	62	70
Nutzzinhalt (l)	40	52	60
Länge Saugschlauch (m)	2,5	2,5	2,5
Gewicht (kg)	14,7	13,6	16,5
Brutto-Transportgewicht (inkl. Verp.) (kg)	22,0	19,8	21,8
Packmaße (L x B x H in cm)	70 x 57 x 114	70 x 57 x 114	70 x 57 x 114

Übersichtstabellen:

Saugdüsen, -schläuche und -rohre: S. 28



Saugmobil



NCA-Saugleiste NT-Universal
Art.-Nr. 26 52 700

Gerätevarianten

						
	IC 414 1-motorig	IC 428 2-motorig	IC 444 3-motorig	50 I KF Edelstahlkessel 50ℓ Komplett inkl. Kippfahrwerk und Zubehör	62 I KF Kunststoffkessel 62ℓ Komplett inkl. Kippfahrwerk und Zubehör	70 I KF Edelstahlkessel 70ℓ Komplett inkl. Kippfahrwerk und Zubehör
IC 414/50 I KF Art.-Nr. 26 57 003	Gewicht (kg): 19,7 Brutto-Transport- gew. (verp.) (kg): 27,0			Gewicht (kg): 19,7 Brutto-Transport- gew. (verp.) (kg): 27,0		
IC 428/50 I KF Art.-Nr. 26 58 003		Gewicht (kg): 23,0 Brutto-Transport- gew. (verp.) (kg): 31,5		Gewicht (kg): 23,0 Brutto-Transport- gew. (verp.) (kg): 31,5		
IC 444/50 I KF Art.-Nr. 26 59 003			Gewicht (kg): 25,2 Brutto-Transport- gew. (verp.) (kg): 39,0	Gewicht (kg): 25,2 Brutto-Transport- gew. (verp.) (kg): 39,0		
IC 414/62 I KF Art.-Nr. 26 72 003	Gewicht (kg): 18,6 Brutto-Transport- gew. (verp.) (kg): 24,8				Gewicht (kg): 18,6 Brutto-Transport- gew. (verp.) (kg): 24,8	
IC 428/62 I KF Art.-Nr. 26 73 003		Gewicht (kg): 21,9 Brutto-Transport- gew. (verp.) (kg): 29,3			Gewicht (kg): 21,9 Brutto-Transport- gew. (verp.) (kg): 29,3	
IC 444/62 I KF Art.-Nr. 26 75 003			Gewicht (kg): 24,1 Brutto-Transport- gew. (verp.) (kg): 36,8		Gewicht (kg): 24,1 Brutto-Transport- gew. (verp.) (kg): 36,8	
IC 414/70 I KF Art.-Nr. 26 65 003	Gewicht (kg): 21,5 Brutto-Transport- gew. (verp.) (kg): 26,8					Gewicht (kg): 21,5 Brutto-Transport- gew. (verp.) (kg): 26,8
IC 428/70 I KF Art.-Nr. 26 66 003		Gewicht (kg): 24,8 Brutto-Transport- gew. (verp.) (kg): 31,3				Gewicht (kg): 24,8 Brutto-Transport- gew. (verp.) (kg): 31,3
IC 444/70 I KF Art.-Nr. 26 56 003			Gewicht (kg): 27,0 Brutto-Transport- gew. (verp.) (kg): 36,8			Gewicht (kg): 27,0 Brutto-Transport- gew. (verp.) (kg): 36,8

Kesselsauger NT

NT-Kesselsauger-Serie
Industrie-Compact



Grobschmutz-Industrie-Set
Art.-Nr. 22 07 700



IC-Accu 24-KF

IC-ACCU 24/XX-KF

Umgerüsteter Nass-Trocken-Sauger der IC-Reihe mit 24-V-Zwillingsgebläsekopf (1.100 Watt). Einziger 1.100-Watt-Batterie-Allschmutzsauger auf dem Markt, der mit Batterien für Arbeitseinsätze bis 2,5 Stunden ausrüstbar ist.

Auf dem umgebauten Kippfahrwerk finden weiterhin alle drei Kesselvarianten Platz: der säure- und laugenbeständige 62-Liter-Kunststoffbehälter wie auch die zwei INOX-Edelstahlbehälter mit 50 oder 70 Liter. Der Anwender hat die Wahl! Ausgestattet mit großem Batteriebehälter für zwei wartungsfreie nilco-Gelbatterien, wobei der Anwender bei nilco ein breites Angebot von verschiedenen „nilco-dryfit-Batterien“ mit Leistung von 22–70 Ah findet. Preiswerte Batteriealternativen; individuell optimierbar für Arbeitseinsätze bis 2 Stunden.

Technische Kerndaten

- zwei 24-V-Gebläsemotoren (je 550 W)
- Batteriefach, geeignet für wartungsfreie Gelbatterien von 22 bis 70 Ah (C5) (35 bis ca. 150 Arbeitsminuten)
- Textil-Feinstaubfilter (Filterklasse „L“)
- Unterdruck 16 kPa
- Luftförderung 30 l/s
- Kippfahrwerk mit komfortablem Schiebebügel (nicht treppengängig)

Serien-Lieferumfang

Wie übrige Basisgeräte der „IC-KF-Serie“, 1 Brückenkabel.

Optionale Zusatzaggregate

Großes Batterieangebot; 3 verschiedene Saugleisten; hier besonders vorteilhaft: Entsorgungsadapter für die Aufnahme von Laub in Außenbereichen.

Batterie-NT-Sauger

IC-ACCU 24/62 L-KF Art.-Nr. 26 76 003
IC-ACCU 24/50 L-KF Art.-Nr. 26 77 003
IC-ACCU 24/70 L-KF Art.-Nr. 26 78 003

Auftragsbezogener Umbau;
Lieferzeit: ca. 7 Tage.

Technische Daten

Modell	IC-ACCU 24/xx-KF
Art.-Nr.	26 77 003/26 76 003/ 26 78 003
Maße	
Gerätemaße L x B x H (cm)	89 x 55 x 101
Gewicht (kg) ohne Batterie	26,9/28,0/29,8
Länge Netzkabel (m)	kabellos
Aktionsradius (m)	–
Leistungsdaten Motorkopf	
Anzahl Motoren (St.)	2
Spannung/Leistung (V/W)	24/1.100
max. Luftfördermenge (l/s)	30,0
Unterdruck (kPa)	16,0
Geräuschpegel (dB(A))	70,0
Kessel	
Kesselmaterial	Edelstahl (50/70 l) Kunststoff (62 l)
Behältervolumen gesamt (l)	50/62/70
Nutzhalt Feststoffe (l)	40/50/60
Nutzhalt Flüssigkeiten (l)	36/46/56
Zubehör-Serienausstattung	
Nennweite Saugzubehör (mm)	38
Länge Saugschlauch (m)	2,5
Batteriedaten	
Batteriekapazität (Ah 5)	22 bis 70 Ah
Batteriegewicht (kg)	2 x 8,0 (22 Ah) 2 x 20 (50 Ah) 2 x 29 (70 Ah)
Standzeit (getestet mit neuwertigen Batterien)	35 min (22 Ah) 75 min (50 Ah) 120 min (70 Ah)
Transport-/Logistikdaten	
Transportverpackung	Karton
Bruttogewicht (inkl. Verpackung in kg)	25,0
Packmaße (L x B x H je VE in cm)	120 x 80 x 122
Anzahl Maschinen /Palette (St.)	–

Zubehör IC-Accu 24/xx-KF

Bestellbezeichnung	VE	Maße	Artikel-Nr.
Filter			
Faltenfilter Kl. C	1		22 73 870
Textilfilter	1		22 73 050
Schutzgitter	1		22 73 046
Schutzgitter-Patrone zum Nasssaugen	1		22 73 042
Schutzgitter-Patronen-Verschluss	1		22 73 030
Sonderzubehör			
Ablaufschlauch, 1,0" (Material zur Selbstmontage)	1		26 52 065
NCA-Saugleiste „NT-Universal“ B = 60 cm	1	Nw 38	26 52 700
Saugleiste-Trocken B = 60 cm	1	Nw 38	22 73 700
Saugleiste-Nass B = 60 cm	1	Nw 38	22 72 700
Entsorgungsadapter	1		22 73 820
Entsorgungssack (25 St.)	Pack	70 l	90 29 837
Brückenkabel	1		42 20 240
Baugruppen			
Nachkauf-Set Kessel IC 50 L-KF kpl.			22 26 400
Nachkauf-Set Kessel IC 62 L-KF kpl.			26 53 400
Nachkauf-Set Kessel IC 70 L-KF kpl.			22 27 400

Übersichtstabellen

Saugdüsen, -schläuche und -rohre: S. 28



Tauchpumpe montiert



Tauchpumpe



Wasserauslass und Kabelaufhängung

IC 414/428/444 PM/62 L-KF

Umgerüsteter Sauger der IC-Reihe. Einziger Wassersauger auf dem Markt mit demontierbarer und separat einsetzbarer, leistungsfähiger Tauchpumpe (7.000 l/h). Gerät serienmäßig als reiner Wassersauger mit und ohne Tauchpumpe einsetzbar. Ebenso ist die Tauchpumpe separat ohne Wassersauger einsetzbar, um den zu leerenden Raum oder Brunnen komfortabel bis auf einen nicht mehr pumpfähigen Rest zu leeren, bevor das verbleibende Restwasser mit dem IC-PumpMaster aufgenommen und entfernt wird. Aktionsradius der Tauchpumpe entspricht selbstverständlich dem Aktionsradius des Saugers.

Gerätebasis ist der „IC ... 62 L-KF“. Der robuste, säure- und laugenbeständige, nicht rostende Kunststofftank ist der preisgünstigste Tank unseres Modulbaukastens, bietet gerade ausreichend Platz für die Unterbringung der Tauchpumpe und ist damit die optimale Wahl. Das Gerät wird grundsätzlich mit dem bedienungsfreundlichen und treppengängigen Kippfahrgestell ausgeliefert. Der Gebläsekopf leistet 1.300 Watt bzw. eine Luftfördermenge von 57 l/s bei 23 kPa Unterdruck.

Mit optionalem Textilfilter (Filterklasse „L“) und ausgebauter Tauchpumpe ist das Gerät auch als gewöhnlicher Nass-/Trocken-Sauger der IC-Serie verwendbar.

Technische Kerndaten

- Schwimmerabschaltung mit davon unabhängiger Tauchpumpensteuerung, demonstrierbare und separat nutzbare Tauchpumpe
- Leistung der Tauchpumpe: 7.000 l/h
- 3 verschiedene Gebläseköpfe (siehe IC-Basisgeräte)
- 62-Liter-Kunststofftank, treppengängiges Kippfahrgestell mit komfortablem Schiebebügel
- Aktionsradius: 11 m

Serien-Lieferumfang

Wie übrige IC-Basisgeräte, als reiner Wassersauger jedoch ohne Textilfilter

Optionale Zusatzaggregate

Wie übrige IC-Basisgeräte

1-motoriger PumpMaster

IC 414 PM/62 L-KF Art.-Nr. 28 02 003

2-motoriger PumpMaster

IC 428 PM/62 L-KF Art.-Nr. 28 22 003

3-motoriger PumpMaster

IC 444 PM/62 L-KF Art.-Nr. 28 23 003

Auftragsbezogener Umbau;
Lieferzeit: ca. 7 Tage

Technische Daten

Modell	PumpMaster IC ... PM/62 L-KF
Art.-Nr.	28 02 003/28 22 003/28 23 003
Maße	
Gerätemaße L x B x H (cm)	65 x 55 x 101
Gewicht (kg)	27,1/29,4/31,7
Länge Netzkabel (m)	8,5
Aktionsradius (m)	11,0
Leistungsdaten Motorkopf	
Anzahl Motoren (St.)	1/2/3
Spannung/Leistung (V/W)	230 / 1.300/2.400/3.300
max. Luftfördermenge (l/s)	57/94/142
Unterdruck (kPa)	23,0
Geräuschpegel (dB(A))	IC 414 70,0 IC 428 72,0 IC 444 74,0
Kessel	
Kesselmaterial	Kunststoff
Behältervolumen gesamt (l)	62
Nutzhalt Feststoffe (l)	50
Nutzhalt Flüssigkeiten (l)	46
Zubehör-Serienausstattung	
Förderleistung Tauchpumpe (l/h) (bei H = 5 m max.)	7.000
Nennweite Saugzubehör (mm)	38
Länge Saugschlauch (m)	2,5
Transport-/Logistikdaten	
Transportverpackung	Karton
Bruttogewicht (inkl. Verpackung in kg)	32,3/36,8/44,3
Packmaße (L x B x H je VE in cm)	120 x 80 x 112
Anzahl Maschinen/Palette (St.)	-

Zubehör IC 414/428/444 PM/ 62 L-KF

Bestellbezeichnung	VE	Maße	Art.-Nr.
Filter			
Schutzgitter-Patrone zum Nasssaugen	1		22 73 042
Schutzgitter-Patronen-Verschluss	1		22 73 030
Sonderzubehör			
NCA-Saugleiste „NT-Universal“ B = 60 cm	1	Nw 38	26 52 700
Saugleiste-Trocken B = 60 cm	1	Nw 38	22 73 700
Saugleiste-Nass B = 60 cm	1	Nw 38	22 72 700

Übersichtstabellen

Filterbeutel: S. 62;

Saugdüsen, -schläuche und -rohre: S. 28

Saugdüsen, Saugrohre und Saugschläuche für kompakte NT-Sauger

Artikelbezeichnung	Maße (Nw in mm)	Art.-Nr.	VE	Lieferbar ab Bestellmenge	GS-Serie	Anwendung
Saugdüsenzubehör						
Bodengelenkdüse umschaltbar für Hart- und Textilbeläge	Nw 36 B = 27 cm	31 14 830	Stück	1	SERIE	
Bodengelenkdüse „Welle 28“ Universaldüse, saugt hervorragend ohne Umschaltung, sehr leicht, modernes Design	Nw 35 B = 28,5 cm	32 00 840	Stück	1	■	
Hartbodendüse	Nw 35 B = 30 cm	27 24 880	Stück	1	■	Speziell für Hartböden wie Fliesen, Parkett oder Laminat geeignet. Weiche Bürstenhaare lassen die Düse leicht über den Boden gleiten und nehmen selbst den feinsten Schmutz rückstandsfrei auf.
Wechseldüse mit Rollen – „Nass 30 cm“ Gummilippeneinsatz für Hartböden, 30 cm, Kunststoff	Nw 36 B = 30 cm	22 71 880	Stück	1	SERIE	
Wechseldüse – dreifach mit 3 Einsätzen: Gummilippen-, Borstenstreifen- und Teppicheinsatz, Kunststoff	Nw 36 B = 30 cm	26 07 880	Stück	1	■	
Wechseldüse mit Rollen – „Nass/Trocken 37,5 cm“ Kunststoff; mit Rollen; je 1 St. Gummilippen- und Borstenstreifeneinsatz	Nw 35 B = 37,5 cm	22 02 880	Stück	1	■	
Fugendüse Kunststoff	Nw 36 L = 20 cm	21 12 851	Stück	1	SERIE	
Möbelbürste mit Drehgelenk, oval mit weichen Borsten	Nw 35 Ø = 6 cm	24 12 852	Stück	1	■	außer zur Möbelreinigung auch ideal für alle kratzempfindlichen Kleinfächen
Möbelbürste rund, mit weichen Borsten	Nw 36 Ø = 6 cm	44 10 853	Stück	1	SERIE	außer zur Möbelreinigung auch ideal für alle kratzempfindlichen Kleinfächen
Polsterdüse mit Borstenstreifen und Fadenaufnehmer	Nw 35 B = 12 cm	24 12 870	Stück	1	■	zur Polsterreinigung wie Stühle, Autositze etc.
Gummisaugdüse flexibles Hartgummimaterial	Nw 35 8 x 3 cm	47 05 854	Stück	1	■	Spezialdüse für Maschinenreinigung, z. B. an Dreh- und Fräsmaschinen
Saugrohre						
Kunststoff-Handrohr, gebogen mit Saugregler, schwarz	Nw 36	22 70 960	Stück	1	SERIE	
Alu-Saugrohr, kunststoffummantelt	Nw 36 L = 50 cm	22 70 940	Stück	1	SERIE	
Saugschläuche						
Saugschlauch Standard-36 kpl. mit Anschlüssen	Nw 36 L = 2,0 m	22 70 850	Stück	1	SERIE	
Saugschlauch – Meterware (ohne Anschlüsse); Preisangabe pro lfm	Nw 35	00 96 890	m	1	■	
Schlauchanschlussstücke						
Schlauchmuffe 36-K für Schlauch Standard 36; kesselseitige Schlauchkupplung	Nw 36	22 70 853	Stück	1	■	
Schlauchmuffe 36-S für Schlauch Standard 36; saugseitige Schlauchkupplung	Nw 36	22 70 852	Stück	1	■	
Ersatzsets für Düsen						
Gummileisten-Einsatz für Wechseldüse (22 71 880, 26 07 880)		22 71 881	Stück	1	■	Wechseleinsatz
Borstenleisten-Einsatz für Wechseldüse (26 07 880)		22 71 882	Stück	1	■	Wechseleinsatz
Teppichboden-Einsatz für Wechseldüse (26 07 880)		22 71 883	Stück	1	■	Wechseleinsatz

Preise auf Anfrage | Zubehör für NT 21 auf Seite XXX

Saugdüsen, Saugrohre und Saugschläuche für IC-Sauger

Artikelbezeichnung	Maße (Nw in mm)	Art.-Nr.	VE	Lieferbar ab Bestellmenge	IC 4xx RT	IC 4xx KF	IC-ACCU KF	IC-PM KF	Anwendung
Zubehör-Setangebote „Industrie“									
Industrie-Grobschmutz-Set, IC-Serie Kunststoff, bestehend aus: – 1 Universalbodendüse (Nr. 22 03 820) – 1 Saugschlauch 2,0 m (Nr. 22 07 760) – 2 Saugrohre à 0,5 m (Nr. 22 08 701) – 1 Fugendüse (Nr. 22 08 702) – 1 Grobschmutzdüse (Nr. 32 03 854)	Nw 50	22 07 700	Stück	1	■	■	■	■	

Artikelbezeichnung	Maße (Nw in mm)	Art.-Nr.	VE	Lieferbar ab Bestell- menge	IC 4xx RT	IC 4xx KF	IC- ACCU KF	IC-PM KF	Anwendung
Saugdüsenzubehör									
Saugdüse zum Trockensaugen mit Rollen sowie 2 Borstenstreifen, Kunststoff	Nw 38 B = 40 cm	22 24 820	Stück	1	SERIE	SERIE	SERIE	SERIE	
Saugdüse zum Teppichsaugen mit Rollen sowie Gleitschiene und Borstenstreifen, Kunststoff	Nw 38 B = 40 cm	22 24 830	Stück	1	SERIE	SERIE	SERIE	SERIE	
Saugdüse zum Nasssaugen mit Rollen sowie Gummilippeneinsatz für Hartböden, Kunststoff	Nw 38 B = 40 cm	22 24 840	Stück	1	SERIE	SERIE	SERIE	SERIE	
Kunststoff-Universal-Bodendüse, Nw 40, 400 mm mit Rollen sowie Borsten- und Gummileisten	Nw 40 B = 400 mm	28 05 820	Stück	1				■	
Kunststoff-Universal-Bodendüse, Nw 50, 37 cm schwarz; für Grobschmutz	Nw 50 B = 370 mm	22 03 820	Stück	1	■	■	■		
Aluminium-Bodendüse, Nw 50, 45 cm Aluminiumdüse mit Rollen; höhenverstellbar	Nw 50 B = 450 mm	28 08 850	Stück	1	■	■	■		
Aluminium-Großflächen-Bodendüse, Nw 50, 50 cm mit Rollen; höhenverstellbar	Nw 50 B = 500 mm	47 05 852	Stück	1	■	■	■		
Fugendüse Kunststoff	Nw 38 L = 20 cm	22 73 823	Stück	1	SERIE	SERIE	SERIE	SERIE	
IC-Grobschmutz-Fugendüse	Nw 50	22 08 702	Stück	1	■	■	■		
IC-Grobschmutzdüse	Nw 50	32 03 854	Stück	1	■	■	■		
Möbelbürste rund, mit weichen Borsten	Nw 38 Ø 8 cm	22 73 826	Stück	1	SERIE	SERIE	SERIE	SERIE	außer zur Möbelreinigung auch ideal für alle kratzempfindlichen Kleinfächen
Gummisaugdüse flexibles Hartgummimaterial	Nw 38 8 x 3 cm	22 62 811	Stück	1	■	■	■	■	Spezialdüse für Maschinenreinigung, z. B. an Dreh- und Fräsmaschinen
Gummisaugrohr flexibles Hartgummimaterial, konisch zulaufend, individuell ablängbar	Nw 38 L = 35 cm	22 62 812	Stück	1	■	■	■	■	Spezialdüse für Maschinenreinigung, z. B. an Dreh- und Fräsmaschinen
Saugrohre									
Kunststoff-Handrohr, gebogen mit Saugregler, schwarz	Nw 38	22 24 960	Stück	1	SERIE	SERIE	SERIE	SERIE	
Alu-Saugrohr, kunststoffummantelt	Nw 38 L = 50 cm	22 24 940	Stück	1	SERIE	SERIE	SERIE	SERIE	
Metall-Saugrohr, verchromt, Nw 50	Nw 50 L = 50 cm	47 05 851	Stück	1	■	■	■		
IC-Grobschmutzzubehör – Saugrohr, Nw 50 Kunststoff, je 0,5 m lang	Nw 50 L = 50 cm	22 08 701	Stück	1	■	■	■		
Saugschläuche									
Saugschlauch „Standard-38“ kpl. mit Anschlüssen, 2,5 m	Nw 38 L = 2,5 m	22 73 970	Stück	1	SERIE	SERIE	SERIE	SERIE	
Saugschlauch-Verlängerung für „Standard-38“, kpl. mit Anschlüssen	Nw 38 L = 4,0 m	47 00 820	Stück	1	■	■	■	■	
Saugschlauch „Standard-38 Meterware“ (ohne Anschlüsse)	Nw 38	00 96 891	m	1	■	■	■	■	
Saugschlauch „Öl-38“ ölbeständig, kpl. mit Anschlüssen	Nw 38 L = 5,0 m	22 24 870	Stück	1	■	■	■	■	
Saugschlauch „Öl-38 Meterware“ (ohne Anschlüsse)	Nw 38	00 96 896	m	1	■	■	■	■	
Saugschlauch „IC-Grobschmutz-50-2 m“ 2,0 m lang; kpl. mit Anschlüssen	Nw 50 L = 2,0 m	22 07 760	Stück	1	■	■	■	■	
Saugschlauch „IC-Robust-50-4 m“ abriebfest; 4,0 m lang	Nw 50 L = 4,0 m	47 05 820	Stück	1	■	■	■	■	
Saugschlauch „Industrie-50 Meterware“ (ohne Anschlüsse)	Nw 50	00 96 895	m	1	■	■	■	■	
Schlauchanschlussstücke									
Schlauchmuffe „38-K“ für „Schlauch-Stand. 38“; kesselseitige Schlauchkupplung	Nw 38	22 72 781	Stück	1	■	■	■	■	
Schlauchmuffe „38-S“ für „Schlauch-Stand. 38“; saugseitige Schlauchkupplung	Nw 38	22 24 852	Stück	1	■	■	■	■	
Reduzierstück D 44/38 mm für IC-Serie	Nw 38	22 24 824	Stück	1	■	■	■	■	
Reduzierstück D 36/44 mm für IC-Serie	Nw 36	22 73 824	Stück	1	■	■	■	■	
Schlauchkupplung „38-er“	Nw 38	35 00 989	Stück	1	■	■	■	■	zum Verbinden der Standardschlauch- kupplungen der IC-Serie (Nw 38; Art.- Nr. 22 73 970 oder 47 00 820)
Schlauchmuffe PP-40-60 passend für FSP-PP-Schlauch Nw 40	Nw 40/58	28 08 940	Stück	1	■	■	■	■	zum Anschließen der anti-FSP-Serie an die IC-Serie
Schlauchmuffe PUR-40-60 passend für FSP-PUR-Schlauch Nw 40	Nw 40/58	28 08 941	Stück	1	■	■	■	■	zum Anschließen der abrieb-FSP-Serie an die IC-Serie
Schlauchmuffe PP-50-60 passend für FSP-PP-Schlauch Nw 50	Nw 50/58	28 08 950	Stück	1	■	■	■	■	zum Anschließen der anti-FSP-Serie an die IC-Serie
Schlauchmuffe PUR-50-60 passend für FSP-PUR-Schlauch Nw 50	Nw 50/58	28 08 951	Stück	1	■	■	■	■	zum Anschließen der abrieb-FSP-Serie an die IC-Serie
Ersatzsets für Düsen									
Borstenleiste für Saugdüse zum Trockensaugen (22 24 820)		22 24 822	Satz à 2 St.	1	■	■	■	■	Wechseleinsatz
Ersatzleisten für Saugdüse zum Teppichsaugen (22 24 830)		22 24 832	Satz à 2 St.	1	■	■	■	■	Wechseleinsatz
Ersatzgummi für Saugdüse zum Nasssaugen (22 24 840)		22 24 844	Satz à 4 St.	1	■	■	■	■	Wechseleinsatz

Spezial-, Sicherheits- und Hochleistungs-Industriesauger

In Deutschland entwickelt und produziert, der „Profi-Öl-Späne-Sauger“ nimmt Emulsionen und Öle auf und trennt sie von Spänen, die dann getrennt entsorgt werden können. Der „Profi-Tool-Master“ unterstützt die gewerbliche Arbeit mit spanabhebenden Elektrowerkzeugen in Industrie und Handwerk. Und die „Feinstaubprofis“, erhältlich in verschiedenen Größen- und Leistungsklassen, nehmen professionell gefährliche Stäube auf.

Aus deutscher Entwicklung und Produktion.
Der „Qualitätsführer“ unter den Hochleistungs-Industrie- und Sicherheitsaugern.



PTM 24/35 SK

BIA-geprüfte Staubklassen!

BIA-geprüfte Sicherheit!



PTM 24/35 SK

Der professionelle, mobile Helfer für spanabhebende und schleifende Arbeiten mit Elektrowerkzeugen. Ein beeindruckendes Industriedesign, überlegene Qualität und maximale Sicherheit zeichnen den „Profi-Tool-Master“ aus. Eine unübertroffene Filterqualität ermöglicht auch das Saugen extrem gesundheitsgefährlicher Stoffe. Hohe Bedienerfreundlichkeit und Ergonomie sowie Servicefreundlichkeit runden seine Eigenschaften ab.

Hohe Leistung/maximaler Qualitätsstandard/maximale Lebensdauer: Sauger nach dem neuesten Stand der Technik. Gut konstruierte, 2-motorige By-Pass-Gebläse mit 2×1.200 Watt Leistung und schallgedämpften Turboventilatoren. Der Tank besteht aus hochwertigem und dickwandigem V2A-Edelstahl. Alle übrigen Teile aus pulverbeschichtetem Stahl.

Hohe Mobilität: „Sk“ wie „Sackkarre“; „nomen est omen“: Die Maschine steht auch auf abschüssigen Flächen stabil auf 2 Rädern sowie 2 festen Beinen; beim Verfahren wird der Sauger einfach gekippt und auf einer Achse wie eine herkömmliche Sackkarre geschoben. Dadurch extrem wendig und treppengängig!

Hohe Bedienerfreundlichkeit: Der 35-Liter-Schmutzbehälter lässt sich spielend leicht entriegeln und senkt sich dabei auf vier 360-Grad-Lenkrollen ab. nilco liefert zur Entsorgung selbstverständlich die passenden Entsorgungs-Folienbeutel mit. Die Maschine verfügt über eine effektive, einfach zu bedienende, manuelle Filterabreinigung für hohe Filter-Standzeiten. Auf der Metall-Motorkopfabdeckung ist ein **Unterdruckmanometer** zur Filterüberwachung vorhanden.

Filter: maximale Standzeiten auch durch Zyklontechnik und Abreinigungsvorrichtung. Großflächige Textil-vlies-Taschenfilter mit Abstandsvliesen in jeder Tasche sorgen für eine hohe Filterleistung und großen Luftdurchsatz.

Unsere neu entwickelte „Feinstaubprofi“-Maschinenserie für die Aufnahme gefährlicher Stäube ist auf dem neuesten Stand der Technik. Natürlich in Deutschland entwickelt und produziert. Alle Feinstaubprofis sind in den Filterklassen „M“ und „H“ lieferbar. Selbstverständlich erhalten Sie mit dem Kauf einer solchen hochwertigen Maschine ein gerätebezogenes Prüfzeugnis, das die Einhaltung der zugesagten Filterklassen bescheinigt.

Technische Kerndaten

- 2-motoriger Kopf mit 2.400 W Gebläseleistung
- 35 l Schmutzfangkorb
- Alle Komponenten antistatisch bzw. elektrisch ableitfähig
- Großflächiger Taschenfilter Kl. „M“ (optional zusätzliche Filterpatrone „H“)

Serien-Lieferumfang

- 3,5 m PVC-Saugschlauch, Nw 40 mm, elektrisch ableitfähig
- 1 Universal-PP-Flach-Schrägdüse, Nw 40 mm, L = 300 mm

Profi-Tool-Master PTM 24/35 Sk

Filterklasse „M“

Art.-Nr. 28 05 003

Filterklasse „H“

Art.-Nr. 28 06 003

Auftragsbezogene Endmontage;
Lieferzeit: ca. 3–4 Tage

Technische Daten	
Modell	PTM 24/35 Sk M / H
Art.-Nr.	28 05 003 / 28 06 003
Maße	
Gerätemaße L x B x H (cm)	83 x 59 x 120
Gewicht (kg)	60,0 / 64,0
Länge Netzkabel (m)	10,0
Aktionsradius (m)	13,5
Leistungsdaten Motorkopf	
Anzahl Motoren (St.)	2
Spannung/Leistung (V/W)	230/2.400
max. Luftfördermenge (l/s)	94,2
Unterdruck (kPa)	23,0
Filterqualität	Polyester-Nadelfilz-Taschenfilter
Filterfläche (cm ²)	18.000
Geräuschpegel (dB(A))	70,0
Kessel	
Kesselmaterial	Edelstahl
Nutzzinhalt Feststoffe (l)	35
Zubehör-Serienausstattung	
Nennweite Saugzubehör (mm)	40
Länge Saugschlauch (m)	3,5
Transport-/Logistikdaten	
Transportverpackung	Einwegpalette/St.
Bruttogewicht (inkl. Verpackung in kg)	79,0/83,0
Packmaße (L x B x H je VE in cm)	120 x 60 x 125
Anzahl Maschinen/Palette (St.)	1

Zubehör PTM 24/35 Sk			
Bestell-Bezeichnung	VE	Maße	Art.-Nr.
Filter			
Taschenfilter „M“	1		28 05 070
PES-Nadelfilz-Taschenfilter, 1,8 m ² Filterfläche, 14 Taschen			
H-Filterpatrone	1		28 05 060
Ø 350 x 202 mm, 1,7 m ² Filterfläche			
Sonderzubehör			
PVC-Rundbeutel, 35 l, für „FSP“, für Sicherheitssauger; Qualität „extra stark“	Pack (10 St.)	35 l	28 05 837
Verschleißteile			
Verschlusskappe für Anschlussstutzen	1	Nw 80	28 05 850

Übersichtstabellen:

Saugdüsen: S. 35; Saugrohre und Saugschläuche: S. 36



Aus deutscher
Entwicklung und
Produktion.

Der „Qualitätsführer“
unter den
Hochleistungs-Industrie-
und Sicherheitssaugern.

POS 36/165



Verschlusskappe
Art.-Nr. 28 05 850

POS 36/165

Der Profi-Späne- und Emulsionssauger für den harten und langjährigen industriellen Werkstatteinsatz. Robuster Universal-Nass-Trockensauger für die getrennte Entsorgung von Feststoffen/Spänen (ab einer Korngröße von 3 mm) und Flüssigkeiten bzw. Emulsionen (Kühlflüssigkeit, Motor- oder Hydrauliköle u.ä.).

Beim Absaugen von Frässpänen und Kühlmittel werden gröbere Feststoffe zuverlässig von der Flüssigkeit getrennt und in großvolumigen Auffangbehältern gesammelt. Zur Optimierung des Handlings ist der Saugmotor in einem separaten Maschinengehäuse hinter dem Tank gelagert.

Bequemes Entleeren über Zapfhahn (keine Pumpe!): durch „Schubumkehr“ kann die aufgesaugte Flüssigkeit bei Erreichen des 70-l-Flüssigkeits-Nutzvolumens über den fest installierten, mit einer Zapfpistole versehenen Entsorgungsschlauch herausgedrückt und so sauber und leakagefrei in Sicherheitsbehälter umgepumpt werden. Späne werden dabei gleichzeitig trocken geblasen.

Hohe Leistung: 3-motoriges Saugaggregat.

Hohe Qualitätsstandards durch gut durchkonstruierte By-Pass-Aggregate und schallgedämpften Turboventilator. Der Tank sowie der 70-l-Auffangbehälter für Feststoffe besteht aus hochwertigem und dickwandigem Edelstahl.

Hohe Mobilität: Die Maschine steht auf einem stabilen Vierpunkt-Fahrwerk mit 2 großen Fahrrollen sowie zwei 360-Grad-Lenkrollen. **Unterdruckmanometer** zur Filterüberwachung.

Technische Kerndaten

- 3 Motoren mit extra-starker 3.600 W Gebläseleistung
- 145-Liter-Tank (ca. 2 × 70 l Nutzvolumen)

Serien-Lieferumfang

- 3,5 m PUR-Saugschlauch, Nw 50 mm, komplett elektrisch ableitfähig
- 1 Universal-PP-Flach-Schrägdüse, Nw 50 mm, L = 300 mm

Profi-Öl-Späne-Sauger POS 36/165 Art.-Nr. 28 03 003

Auftragsbezogene Endmontage;
Lieferzeit: ca. 3–4 Tage

Übersichtstabellen:

Saugdüsen: S. 35; Saugrohre und Saugschläuche: S. 36

Technische Daten	
Modell	POS 36/165
Art.-Nr.	28 03 003
Maße	
Gerätemaße L x B x H (cm)	123 x 68 x 131
Gewicht (kg)	79,0
Länge Netzkabel (m)	10,0
Aktionsradius (m)	13,5
Leistungsdaten Motorkopf	
Anzahl Motoren (St.)	3
Spannung/Leistung (V/W)	230/3.600
max. Luftfördermenge (l/s)	142,5
Unterdruck (kPa)	23,0
Filterqualität	Patronenfilter
Filterfläche (cm ²)	10.000
Geräuschpegel (dB(A))	70,0
Kessel	
Kesselmaterial	Edelstahl
Behältervolumen gesamt (l)	145
Nutzinhalt Feststoffe (l)	70
Nutzinhalt Flüssigkeiten (l)	70
Zubehör-Serienausstattung	
Nennweite Saugzubehör (mm)	50
Länge Saugschlauch (m)	3,5
Transport-/Logistikdaten	
Transportverpackung	Einwegpalette/St.
Bruttogewicht (inkl. Verpackung in kg)	99,0
Packmaße (L x B x H je VE in cm)	123 x 80 x 135
Anzahl Maschinen/Palette (St.)	1

Zubehör POS 36/165			
Bestellbezeichnung	VE	Maße	Artikel Nr.
Filter			
POS-Patronenfilter, Ø 430 mm	1		28 03 070
Verschleißteile			
Verschlusskappe für Anschlussstutzen	1	Nw 80	28 05 850

Spezial-, Sicherheits- und Hochleistungs-Industriesauger

Aus deutscher Entwicklung und Produktion.
Der „Qualitätsführer“ unter den Hochleistungs-Industrie- und Sicherheitssaugern.



BIA-geprüfte Staubklassen!

BIA-geprüfte Sicherheit!

FSP 36/60

FSP 36/60

Hohe Sicherheit, beste Qualität, hohe Bedienerfreundlichkeit, Ergonomie, Mobilität, Servicefreundlichkeit und gutes Design zeichnen auch alle Hochleistungssauger der FSP-Serie aus.

Hohe Leistung/maximaler Qualitätsstandard/maximale Lebensdauer:

Sauger nach dem neuesten Stand der Technik. Gut durchkonstruierte, 3-motorige By-Pass Gebläse mit 3 x 1.200 Watt Leistung und schallgedämpften Turboventilatoren. Der Tank besteht aus hochwertigem und dickwandigem V2A-Edelstahl. Alle übrigen Teile aus pulverbeschichtetem Stahl.

Hohe Mobilität: Die Maschine steht auf einem stabilen Vierpunkt-Fahrwerk mit 2 großen Fahrrollen sowie zwei 360-Grad-Lenkrollen.

Hohe Bedienerfreundlichkeit: der große 60-l-Schmutzbehälter lässt sich spielend leicht entriegeln und senkt sich dabei auf vier 360-Grad-Lenkrollen ab. nilco liefert zur Entsorgung selbstverständlich die passenden Entsorgungs-Folienbeutel mit. Die Maschine verfügt über eine effektive, einfach zu bedienende, manuelle Filterabreinigung für hohe Filter-Standzeiten. Auf der Metall-Motorkopf-abdeckung ist ein **Unterdruckmanometer** zur Filterüberwachung vorhanden.

Filter: maximale Standzeiten auch durch Zyklontechnik und Abreinigungsverfahren. Großflächige Textilvlies-Taschenfilter mit Abstandsvliesen in jeder Tasche (alternativ: 20.000 o. 33.000 cm²) sorgen für eine hohe Filterleistung und großen Luftdurchsatz.

Unsere neu entwickelten „Feinstaubprofi“-Maschinenserie für die Aufnahme gefährlicher Stäube sind auf dem neuesten Stand der Technik. Natürlich in Deutschland entwickelt und produziert. Alle Feinstaubprofis sind in den Filterklassen „M“ und „H“ lieferbar. Selbstverständlich erhalten Sie mit dem Kauf einer solchen hochwertigen Maschine ein gerätebezogenes Prüfzeugnis, das die Einhaltung der zugesagten Filterklassen bescheinigt.

Technische Kerndaten

- 3 Motoren mit extrastarker 3.600 W Gebläseleistung
- großer 60-l-Schmutzfangbehälter
- alle Komponenten antistatisch bzw. elektrisch ableitfähig
- großflächiger Taschenfilter Kl. „M“ mit 2,0 m² Filterfläche (optional auch mit 3,3 m² Filterfläche erhältlich)
- optional zusätzlich mit Filterpatrone „H“ (2,1 m²) ausrüstbar

Serien-Lieferumfang

- 3,5 m PVC-Saugschlauch, Nw 50 mm, elektrisch ableitfähig
- 1 Universal-PP-Flach-Schrägdüse, Nw 50 mm, L = 300 mm
- 1 Entsorgebeutel

Feinstaub-Profi-Sauger FSP 36/60

Filterklasse „M“ **Art.-Nr. 28 08 003**
Filterklasse „H“ **Art.-Nr. 28 09 003**

Auftragsbezogene Endmontage;
Lieferzeit: ca. 3–4 Tage

Zubehör FSP 36/60

Bestell-Bezeichnung	VE	Maße	Art.-Nr.
Filter			
Taschenfilter „M“	1		28 08 070
PES-Nadelfilz-Taschenfilter, 2,0 m ² Filterfläche, 14 Taschen			
Taschenfilter „M“	1		28 08 080
PES-Nadelfilz-Taschenfilter, 3,3 m ² Filterfläche, 22 Taschen			
H-Filterpatrone Ø 430 x 130 mm, 2,0 m ² Filterfläche	1		28 08 060
Sonderzubehör			
PVC-Rundbeutel, 50/60 l, für „FSP“, für Sicherheitssauger, Qualität „extra stark“	Pack (10 St.)	60 l	28 08 837
Verschleißteile			
Verschlusskappe für Anschlussstutzen	1	Nw 80	28 05 850

Technische Daten

Modell	FSP 36/60	
Art.-Nr.	M	H
	28 08 003	28 09 003
Maße		
Gerätemaße L x B x H (cm)	94 x 67 x 132	
Gewicht (kg)	70,0 / 74,0	
Länge Netzkabel (m)	10,0	
Aktionsradius (m)	13,5	
Leistungsdaten Motorkopf		
Anzahl Motoren (St.)	3	
Spannung/Leistung (V/W)	230/3.600	
max. Luftfördermenge (l/s)	167,0	
Unterdruck (kPa)	23,0	
Filterqualität	Polyester-Nadelfilz-Taschenfilter	
Filterfläche (cm ²)	20.000 oder 33.000	
Geräuschpegel (dB(A))	Filterklasse M	70,0
	Filterklasse H	70,0
Kessel		
Kesselmaterial	Edelstahl	
Nutzhalt Feststoffe (t)	60	
Zubehör-Serienausstattung		
Nennweite Saugzubehör (mm)	50	
Länge Saugschlauch (m)	3,5	
Transport-/Logistikdaten		
Transportverpackung	Einwegpalette/St.	
Bruttogewicht (inkl. Verpackung in kg)	86,0 / 90,0	
Packmaße (L x B x H je VE in cm)	120 x 80 x 137	
Anzahl Maschinen/Palette (St.)	1	



**BIA-geprüfte
Staubklassen!**

**BIA-geprüfte Sicherheit
mit gerätebezogenen
B1-Zertifikaten!**

Aus deutscher
Entwicklung und
Produktion.

Der „Qualitätsführer“
unter den
Hochleistungs-Industrie-
und Sicherheitssaugern.

FSP 15/35

FSP 15/35 UND FSP 22/35 DS

Wie „FSP 36/60“,

ebenfalls mit oder ohne zusätzlicher Filterpatrone der Filterklasse „H“, jedoch:

- schlankere Bauweise mit 35-ℓ-Nutzvolumen für Sauggut (1,8 m² Filterfläche)
- auch als explosionsgeschützter Sicherheitssauger mit B1-Zertifikat („Bauart B1“) erhältlich
- einmotoriger Gebläsekopf; alternativ mit bürstenlosem Wechselstromgebläse (1.500 W) oder mit kräftigem Drehstromgebläse (2.200 W) als Dauerläufer erhältlich.

Feinstaub-Profi-Sauger FSP 15/35

Filterkl. „M“	Art.-Nr. 28 10 003
Filterkl. „M“, Ex-Schutz B1	Art.-Nr. 28 11 003
Filterkl. „H“	Art.-Nr. 28 12 003
Filterkl. „H“, Ex-Schutz B1	Art.-Nr. 28 13 003

Feinstaub-Profi-Sauger FSP 22/35 DS

Drehstrom, Filterkl. „M“	Art.-Nr. 28 14 003
Drehstrom, Filterkl. „M“, Ex-Schutz B1	Art.-Nr. 28 15 003
Drehstrom, Filterkl. „H“	Art.-Nr. 28 16 003
Drehstrom, Filterkl. „H“, Ex-Schutz B1	Art.-Nr. 28 17 003

auf Anfrage
Auftragsbezogene Endmontage;
Lieferzeit: ca. 3–4 Tage

FSP 15/35

Technische Kerndaten

- 1 Motor mit bürstenlosem 1.500-W-Gebläse und Seitenkanalverdichter
- Schmutzfangkorb: 35 ℓ (schlanke Bauweise)
- großflächiger Taschenfilter Kl. „M“ mit

1,8 m² Filterfläche (optional zusätzlich mit Filterpatrone „H“ ausrüstbar)

- optional Ausführung in ex-geschützter Bauart „B1“ erhältlich
- alle Komponenten antistatisch bzw. elektrisch ableitfähig

Serien-Lieferumfang

- 3,5 m PVC-Saugschlauch, Nw 40 mm, elektrisch ableitfähig
- 1 St. Universal-PP-Flach-Schrägdüse, Nw 40 mm, L = 300 mm

FSP 22/35 DS

Technische Kerndaten

- 1 Motor mit 2.200 W Gebläseleistung; (besonders drehmomentstarker 400-V-Dauerläufer) und Seitenkanalverdichter
- Schmutzfangkorb: 35 ℓ (schlanke Bauweise)
- großflächiger Taschenfilter Kl. „M“ mit 1,8 m² Filterfläche (optional zusätzlich mit Filterpatrone „H“ ausrüstbar)
- optional Ausführung in ex-geschützter Bauart „B1“ erhältlich
- alle Komponenten antistatisch bzw. elektrisch ableitfähig

Serien-Lieferumfang

- 3,5 m PVC-Saugschlauch, Nw 50 mm, elektrisch ableitfähig
- 1 St. Universal-PP-Flach-Schrägdüse, Nw 50 mm, L = 300 mm

Technische Daten		
Modell Art.-Nr.	FSP 15/35 M, M/B1, H, H/B1 28 10 003 / 28 11 003 / 28 12 003 / 28 13 003	FSP 22/35 DS M, M/B1, H, H/B1 28 14 003 / 28 15 003 / 28 16 003 / 28 17 003
Maße		
Gerätemaße L x B x H (cm)	119 x 58 x 126	119 x 58 x 126
Gewicht (kg)	74,0	82,0
Länge Netzkabel (m)	10,0	10,0
Aktionsradius (m)	13,5	13,5
Leistungsdaten Motorkopf		
Anzahl Motoren (St.)	1	1
Spannung/Leistung (V/W)	230/1.500	400 (Drehstrom)/2.200
max. Luftfördermenge (t/s)	56,0	83,3
Unterdruck (kPa)	27,5	30,0
Filterqualität	Polyester-Nadelfilz-Taschenfilter	Polyester-Nadelfilz-Taschenfilter
Filterfläche (cm ²)	18.000	18.000
Geräuschpegel (dB(A))	63,0	70,0
Kessel		
Kesselmaterial	Edelstahl	Edelstahl
Nutzhalt Feststoffe (ℓ)	35	35
Zubehör-Serienausstattung		
Nennweite Saugzubehör (mm)	40	50
Länge Saugschlauch (m)	3,5	3,5
Transport-/Logistikdaten		
Transportverpackung	Einwegpalette/St.	Einwegpalette/St.
Bruttogewicht (inkl. Verpackung in kg)	94,0	102,0
Packmaße (L x B x H je VE in cm)	120 x 70 x 130	120 x 70 x 130
Anzahl Maschinen/Palette (St.)	1	1

Zubehör FSP 15/35 und FSP 22/35 DS			
Bestellbezeichnung	VE	Maße	Art.-Nr.
Filter			
Taschenfilter „M“	1		28 05 070
PES-Nadelfilz-Taschenfilter, 1,8 m ² Filterfläche, 14 Taschen			
H-Filterpatrone, Ø 350 x 202 mm, 1,7 m ² Filterfläche	1		28 05 060
Sonderzubehör			
PVC-Rundbeutel, 35 ℓ für FSP, für Sicherheitssauger, Qualität „extra stark“	Pack (10 St.)	35 ℓ	28 05 837
Verschleißteile			
Verschlusskappe für Anschlussstutzen	1	Nw 80	28 05 850

Spezial-, Sicherheits- und Hochleistungs-Industriesauger

Aus deutscher Entwicklung und Produktion.
Der „Qualitätsführer“ unter den Hochleistungs-Industrie- und Sicherheitsaugern.



Verschlusskappe
Art.-Nr. 28 05 850



FSP 22/60 DS

BIA-geprüfte
Staubklassen!

BIA-geprüfte Sicherheit
mit gerätebezogenen
B1-Zertifikaten!

FSP 22/60 DS

Wie „FSP 36/60“,

ebenfalls mit oder ohne zusätzlicher Filterpatrone der Filterklasse „H“ und ebenfalls mit großem 60-Liter-Schmutztank und 2 großflächigen Textilfiltern zur Auswahl (2,0 m² oder optional 3,3 m²), jedoch:

- als Dauerläufer mit kräftigem, einmotorigem Drehstromgebläse (2.200 W)
- auch als explosionsgeschützter Sicherheitssauger mit B1-Zertifikat („Bauart B1“) erhältlich

Technische Kerndaten:

- 1 Motor mit starker 2.200 W Gebläseleistung; (drehmomentstarker 400-V-Dauerläufer)
- großer 60-l-Schmutzfangkorb

- alle Komponenten antistatisch bzw. elektrisch ableitfähig
- großflächiger Taschenfilter Kl. „M“ mit 2,0 m² Filterfläche (optional auch mit 3,3 m² Filterfläche erhältlich)
- optional zusätzlich mit Filterpatrone „H“ ausrüstbar
- optional Ausführung in ex-geschützter Bauart „B1“ erhältlich

Serien-Lieferumfang

- 3,5 m PVC-Saugschlauch, Nw 50 mm, elektrisch ableitfähig
- 1 Universal-PP-Flach-Schrägdüse, Nw 50 mm, L = 300 mm

Feinstaub-Profi-Sauger FSP 22/60 DS

Drehstrom, Filterklasse „M“ Art.-Nr. 28 18 003
Drehstrom, Filterklasse „M“,
Ex-Schutz B1 Art.-Nr. 28 19 003
Drehstrom, Filterklasse „H“ Art.-Nr. 28 20 003
Drehstrom, Filterklasse „H“,
Ex-Schutz B1 Art.-Nr. 28 21 003
Filterklasse „L“ auf Anfrage

Auftragsbezogene Endmontage;
Lieferzeit: ca. 3–4 Tage

Technische Daten				
Modell	FSP 22/60 DS			
Filterklasse / Ex-Schutz	M	M/B1	H	H/B1
Art.-Nr.	28 18 003	28 19 003	28 20 003	28 21 003
Maße				
Gerätemaße L x B x H (cm)	93 x 65 x 176			
Gewicht (kg)	74,0			
Länge Netzkabel (m)	10,0			
Aktionsradius (m)	13,5			
Leistungsdaten Motorkopf				
Anzahl Motoren (St.)	1			
Spannung/Leistung (V/W)	400 (Drehstrom)/2.200			
max. Luftfördermenge (l/s)	83,3			
Unterdruck (kPa)	30,0			
Filterqualität	Polyester-Nadelfilz-Taschenfilter			
Filterfläche (cm ²)	20.000 oder 33.000			
Geräuschpegel (dB(A))	70,0			
Kessel				
Kesselmaterial	Edelstahl			
Nutzinhalt Feststoffe (l)	60			
Zubehör-Serienausstattung				
Nennweite Saugzubehör (mm)	50			
Länge Saugschlauch (m)	3,5			
Transport-/Logistikdaten				
Transportverpackung	Einwegpalette/St.			
Bruttogewicht (inkl. Verpackung in kg)	94,0			
Packmaße (L x B x H je VE in cm)	120 x 80 x 180			
Anzahl Maschinen/Palette (St.)	1			

Zubehör FSP 22/60 DS				
Bestellbezeichnung	VE	Maße	Art.-Nr.	
Filter				
Taschenfilter „M“ PES-Nadelfilz-Taschenfilter, 2,0 m ² Filterfläche, 14 Taschen	1		28 08 070	
Taschenfilter „M“ PES-Nadelfilz-Taschenfilter, 3,3 m ² Filterfläche, 22 Taschen	1		28 08 080	
H-Filterpatrone Ø 430 x 130 mm, 2,0 m ² Filterfläche	1		28 08 060	
Sonderzubehör				
PVC-Rundbeutel, 50/60 l für FSP, für Sicherheitssauger, Qualität „extra stark“	Pack (10 St.)	60 l	28 08 837	
Verschleißteile				
Verschlusskappe für Anschlussstutzen	1	Nw 80	28 05 850	

Übersichtstabellen

Saugdüsen: S. 35; Saugrohre und Saugschläuche: S. 36

Saugdüsen

Artikelbezeichnung	Maße (Nw in mm)	Art.-Nr.	VE	Lieferbar ab Bestellmenge	PTM	FSP 15/35	POS	FSP 36/60	FSP 22/35 22/60
Zubehör-Setangebote „Industrie“									
Industrieboden-Reinigungsset PTM/FSP-Nw 40 bestehend aus: – Aluminium-Bodendüse, 37 cm, mit Rollen – 3-teiliges Hand- und Saugrohr, Metall, verchromt – Rundpinseldüse	Nw 40	28 05 700	Stück	1	■	■	■	■	■
Maschinen-Reinigungsset PTM/FSP-Nw 40 bestehend aus: – Gummidüse flach, 10 x 2 cm – Schrägrohr-Gummidüse – Spitz-Gummidüse – Rundpinseldüse	Nw 40	28 05 710	Stück	1	■	■	■	■	■
Industrieboden-Reinigungsset PTM/FSP-Nw 50 bestehend aus: – Aluminium-Bodendüse, 37 cm, mit Rollen – 3-teiliges Hand- und Saugrohr, Metall, verchromt – Rundpinseldüse	Nw 50	28 08 700	Stück	1	■	■	■	■	■
Maschinen-Reinigungsset PTM/FSP-Nw 50 bestehend aus: – Gummidüse flach, 12 x 2 cm – Schrägrohr-Gummidüse – Spitz-Gummidüse – Rundpinseldüse	Nw 50	28 08 710	Stück	1	■	■	■	■	■
Saugdüsenzubehör									
Kunststoff-Universal-Bodendüse, Nw 40, 40 cm mit Rollen sowie Borsten- und Gummileisten	Nw 40; B = 400 mm	28 05 820	Stück	1	■	■	■	■	■
Aluminium-Bodendüse, Nw 40, 45 cm Aluminiumdüse mit Rollen; höhenverstellbar	Nw 40; B = 450 mm	28 05 830	Stück	1	■	■	■	■	■
Kunststoff-Universal-Bodendüse, Nw 50, 40 cm mit Rollen sowie Borsten- und Gummileisten	Nw 50; B = 400 mm	28 08 840	Stück	1	■	■	■	■	■
Kunststoff-Universal-Bodendüse, Nw 50, 37 cm schwarz; für Grobschmutz	Nw 50; B = 370 mm	22 03 820	Stück	1	■	■	■	■	■
Aluminium-Bodendüse, Nw 50, 45 cm Aluminiumdüse mit Rollen; höhenverstellbar	Nw 50; B = 450 mm	28 08 850	Stück	1	■	■	■	■	■
Aluminium-Großflächen-Bodendüse, Nw 50, 50 cm mit Rollen; höhenverstellbar	Nw 50; B = 500 mm	47 05 852	Stück	1	■	■	■	■	■
Gummidüse flach, Nw 40 mit Ansatzrohr; Düsenöffnung: 10 x 2 cm	Nw 40	28 05 810	Stück	1	■	■	■	■	■
Gummidüse flach, Nw 50 mit Ansatzrohr; Düsenöffnung: 12 x 2 cm	Nw 50	28 08 810	Stück	1	■	■	■	■	■
Gummidüse flach, Nw 70 mit Ansatzrohr; Düsenöffnung: 15 x 2 cm	Nw 70	28 18 810	Stück	1	■	■	■	■	■
Gummischrägrohrdüse, Nw 40 mit Ansatzrohr	Nw 40	28 05 812	Stück	1	■	■	■	■	■
Gummischrägrohrdüse, Nw 50 mit Ansatzrohr	Nw 50	28 08 812	Stück	1	■	■	■	■	■
Gummischrägrohrdüse, Nw 70 mit Ansatzrohr	Nw 70	28 18 812	Stück	1	■	■	■	■	■
Gummispitzdüse, Nw 40 mit Ansatzrohr; ablängbar	Nw 40	28 05 811	Stück	1	■	■	■	■	■
Gummispitzdüse, Nw 50 mit Ansatzrohr; ablängbar	Nw 50	28 08 811	Stück	1	■	■	■	■	■
Massenabsaugrohr Metall – PP antistatisch	Nw 50	28 08 820	Stück	1	■	■	■	■	■
Massenabsaugrohr Metall – PP antistatisch	Nw 70	28 18 820	Stück	1	■	■	■	■	■
Ritzendüse Metall, gebogen	Nw 50	28 08 827	Stück	1	■	■	■	■	■
Ritzendüse Metall, Nw 40, 500 mm	Nw 40; L = 500 mm	28 05 825	Stück	1	■	■	■	■	■
Ritzendüse Metall, Nw 50, 600 mm	Nw 50; L = 600 mm	28 08 825	Stück	1	■	■	■	■	■
Ritzendüse-PP, Nw 40, 300 mm antistatisch	Nw 40; L = 300 mm	28 05 815	Stück	1	SERIE	SERIE	■	■	■
Ritzendüse-PP, Nw 40, 600 mm antistatisch	Nw 40; L = 600 mm	28 05 816	Stück	1	■	■	■	■	■
Ritzendüse-PP, Nw 50, 300 mm antistatisch	Nw 50; L = 300 mm	28 08 815	Stück	1	■	■	SERIE	SERIE	SERIE
Ritzendüse-PP, Nw 50, 600 mm antistatisch	Nw 50; L = 600 mm	28 08 816	Stück	1	■	■	■	■	■
Ritzendüse-PP, Nw 70, 600 mm antistatisch	Nw 70; L = 600 mm	28 18 816	Stück	1	■	■	■	■	■
Rundbürste-PP, Nw 40, 120 mm antistatisch	Nw 40; Ø 120 mm	28 05 814	Stück	1	■	■	■	■	■
Rundbürste-PP, Nw 40, 80 mm antistatisch	Nw 40; Ø 80 mm	28 05 813	Stück	1	■	■	■	■	■
Rundbürste-PP, Nw 50, 120 mm antistatisch	Nw 50; Ø 120 mm	28 08 814	Stück	1	■	■	■	■	■
Rundbürste-PP, Nw 50, 80 mm antistatisch	Nw 50; Ø 80 mm	28 08 813	Stück	1	■	■	■	■	■
Schrägrohrdüse Metall, Nw 40, 300 mm	Nw 40; L = 300 mm	28 05 822	Stück	1	■	■	■	■	■
Schrägrohrdüse Metall, Nw 50, 300 mm	Nw 50; L = 300 mm	28 08 822	Stück	1	■	■	■	■	■

Preise auf Anfrage

Saugrohre und Saugschläuche

Artikelbezeichnung	Maße (Nw in mm)	Art.-Nr.	VE	Lieferbar ab Bestell- menge	PTM	FSP 15/35	POS	FSP 36/60	FSP 22/35 22/60	Anwendung
Saugrohre										
Handrohr, gebogen, Nw 40 Metall, verchromt	Nw 40	28 05 960	Stück	1	■	■	■	■	■	
Handrohr, gebogen, Nw 50 Metall, verchromt	Nw 50	28 08 960	Stück	1	■	■	■	■	■	
Metall-Saugrohr, verchromt, Nw 40	Nw 40 L = 50 cm	28 05 940	Stück	1	■	■	■	■	■	
Metall-Saugrohr, verchromt, Nw 50	Nw 50 L = 50 cm	47 05 851	Stück	1	■	■	■	■	■	
Saugschläuche										
Saugschlauch „PVC-Superflex“ 40-3,5 m elektrisch ableitfähig; kpl. mit Anschlüssen	Nw 40 L = 3,5 m	28 05 740	Stück	1	SERIE	SERIE	■	■	■	
Saugschlauch „PVC-Superflex“ 50-3,5 m elektrisch ableitfähig; kpl. mit Anschlüssen	Nw 50 L = 3,5 m	28 08 740	Stück	1	■	■	SERIE	SERIE	SERIE	
Saugschlauch PP-40, 3,5 m, kpl. 3,5 m lang; antistatisch, kpl. mit Muffen	Nw 40 L = 3,5 m	28 05 760	Stück	1	■	■	■	■	■	
Saugschlauch PP-40 – Meterware antistatisch	Nw 40	28 05 761	m	1	■	■	■	■	■	
Saugschlauch PP-50, 3,5 m, kpl. 3,5 m lang; antistatisch, kpl. mit Muffen	Nw 50 L = 3,5 m	28 08 760	Stück	1	■	■	■	■	■	
Saugschlauch PP-50 – Meterware antistatisch	Nw 50	28 08 761	m	1	■	■	■	■	■	
Saugschlauch PUR-40, 3,5 m, kpl. extrem abriebfest, elektrisch ableitfähig, kpl. mit Muffen	Nw 40 L = 3,5 m	28 05 750	Stück	1	■	■	■	■	■	einsetzen bei stark abrasivem Sauggut
Saugschlauch PUR-40 – Meterware extrem abriebfest, elektrisch ableitfähig	Nw 40	28 05 751	m	1	■	■	■	■	■	einsetzen bei stark abrasivem Sauggut
Saugschlauch PUR-50, 3,5 m, kpl. extrem abriebfest, elektrisch ableitfähig, kpl. mit Muffen	Nw 50 L = 3,5 m	28 08 750	Stück	1	■	■	■	■	■	einsetzen bei stark abrasivem Sauggut
Saugschlauch PUR-50 – Meterware extrem abriebfest, elektrisch ableitfähig	Nw 50	28 08 751	m	1	■	■	■	■	■	einsetzen bei stark abrasivem Sauggut
Saugschlauch PUR-70, 3,5 m, kpl. extrem abriebfest, elektrisch ableitfähig, kpl. mit Muffen	Nw 70 L = 3,5 m	28 18 750	Stück	1	■	■	■	■	■	einsetzen bei stark abrasivem Sauggut
Saugschlauch PUR-70 – Meterware extrem abriebfest, elektrisch ableitfähig	Nw 70	28 18 751	m	1	■	■	■	■	■	einsetzen bei stark abrasivem Sauggut
Schlauchanschlussstücke										
Reduzierstück, PP für Hochleistungsaugerserie	Nw 40-36	28 05 824	Stück	1	■	■	■	■	■	zum Verlängern der Saugschläuche mit einem Standardschlauch-Nw 36 oder zum Anschluss klei- nerer Düsen (GS-Serie)
Schlauchmuffe, PP, Saugseite, Nw 40 antistatisch; für PP-Schlauch	Nw 40	28 05 852	Stück	1	■	■	■	■	■	
Schlauchmuffe, PP, Saugseite, Nw 50 antistatisch; für PP-Schlauch	Nw 50	28 08 852	Stück	1	■	■	■	■	■	
Schlauchmuffe, PUR, Saugseite, Nw 40 antistatisch; für PUR-Schlauch	Nw 40	28 05 854	Stück	1	■	■	■	■	■	
Schlauchmuffe, PUR, Saugseite, Nw 50 antistatisch; für PUR-Schlauch	Nw 50	28 08 854	Stück	1	■	■	■	■	■	
Schlauchmuffe, PUR, Saugseite, Nw 70 antistatisch; für PUR-Schlauch	Nw 70	28 18 854	Stück	1	■	■	■	■	■	
Schlauchmuffe, PP, kesselseitig, Nw 40 antistatisch; für PP-Schlauch; kpl. inkl.Überwurfring für Kesselmuffe	Nw 80-40	28 05 853	Stück	1	■	■	■	■	■	
Schlauchmuffe, PP, kesselseitig, Nw 50 antistatisch; für PP-Schlauch; kpl. inkl.Überwurfring für Kesselmuffe	Nw 80-50	28 08 853	Stück	1	■	■	■	■	■	
Schlauchmuffe, PUR, kesselseitig, Nw 40 antistatisch; für PUR-Schlauch; kpl. inkl.Überwurfring für Kesselmuffe	Nw 80-40	28 05 855	Stück	1	■	■	■	■	■	
Schlauchmuffe, PUR, kesselseitig, Nw 50 antistatisch; für PUR-Schlauch	Nw 80-50	28 08 855	Stück	1	■	■	■	■	■	
Schlauchmuffe, PUR, kesselseitig, Nw 70 antistatisch; für PUR-Schlauch; kpl. inkl.Überwurfring für Kesselmuffe	Nw 80-70	28 18 855	Stück	1	■	■	■	■	■	
Steckschlauchverbinder 40-40 Metall, verchromt	Nw 40-40	28 05 759	Stück	1	■	■	■	■	■	Metallrohr zum Verbinden zweier Saugschläuche
Steckschlauchverbinder 50-50 Metall, verchromt	Nw 50-50	28 08 759	Stück	1	■	■	■	■	■	Metallrohr zum Verbinden zweier Saugschläuche
Steckschlauchverbinder 40-50 Metall, verchromt	Nw 40-50	28 08 758	Stück	1	■	■	■	■	■	Metallrohr zum Verbinden zweier Saugschläuche
Steckschlauchverbinder 70-70 Metall, verchromt	Nw 70-70	28 18 759	Stück	1	■	■	■	■	■	Metallrohr zum Verbinden zweier Saugschläuche

Ein- und Mehrscheiben-Reinigungsmaschinen

nilco ist DER Spezialist in der Bodenreinigung mit Einscheibenmaschinen. Diesem Anspruch will **nilco** künftig aber auch durch ein vielseitiges Angebot gerecht werden, das für jede Anwendung ein optimales Maschinenangebot vorhält. Unser Ziel ist es, Qualität und Reinigungseffizienz zu bieten und Nischen zu besetzen.

nilco
REINIGUNGSMASCHINEN

Bo 2 F



Bo 3 SL



BO 2 F

Besonders wirtschaftlicher Bohner auf kleinen Flächen wie z. B. Treppenhäusern, Treppenstufen, kleinen Empfangsfoyers, Parkettböden in Büros und Wartezimmern.

Die robuste Bauweise mit schwerem Metallgehäuse und starkem Motor ergeben ein hohes Flächengewicht für eine gründliche Reinigung und einen ruhigen Lauf. In dieser Geräteklasse für heutige Verhältnisse ein absolutes Alleinstellungsmerkmal der FAKIR/nilco-Bohner! So wird ein bequemes und leises Arbeiten und eine gleichmäßige Bodenoptik erzielt. Entwickelt für die tägliche Pflege von Hartfußböden.

Maschinelles und effizientes Bohnern und Polieren, Einwachsen oder auch Schleifen auch auf Kleinfächen! Für die tägliche Pflege oder auch für Sonderarbeiten. Für alle

Hartbeläge wie z. B. Parkett, Linoleum, Kunststoff- oder PVC-Böden oder auch Steinfliesen. Der Spezialist für die Treppenreinigung. Umfangreiche Zubehöroptionen machen ihn so unglaublich flexibel und wirtschaftlich.

Technische Kerndaten

- 31 cm Arbeitsbreite bei nur 18 cm Gehäusebreite
- 800 U/min für effiziente Poliererergebnisse
- Kräftiger 300-Watt-Motor
- Robustes, schweres Metallgehäuse

Serien-Lieferumfang

- 1 Satz Glanzpolierbürsten
- 1 Satz Filzpolierscheiben

Zweischeibenbohner Bo 2 F

Art.-Nr. 04 04 005

BO 3 SL

Handlicher Dreischeiben-Saugbohner zum Bürsten und Polieren, mit robustem Metallgehäuse und zentraler Staubabsaugung. Zur täglichen Reinigung und Pflege von großflächigen Hartböden. Besonders wirtschaftlich auf zimmergroßen Flächen.

Die robuste Bauweise mit schwerem Metallgehäuse und starkem Motor ergeben ein hohes Flächengewicht für eine gründliche Reinigung und einen ruhigen Lauf. In dieser Geräteklasse für heutige Verhältnisse ein absolutes Alleinstellungsmerkmal der FAKIR/nilco-Bohner! So wird ein bequemes und leises Arbeiten und eine gleichmäßige Bodenoptik erzielt.

Unverwüstlich, vielseitig und wirtschaftlich: Der Spezialist für Linoleum, Parkett, Steinböden u. ä. (mit entsprechendem Sonderzubehör auf allen Belagarten einsetzbar). Zum Bohnern und Polieren, zum Schrubben und Einwachsen. Umfangreiche Zubehöroptionen machen ihn so unglaublich flexibel und wirtschaftlich.

Als Saugbohner mit Staubabsaugung ideal für das spurenlose Abschmirgeln von Schmutz und Waschresten mit Hilfe der erhältlichen Schleifteller und der Schleifblätter.

Technische Kerndaten

38 cm Arbeitsbreite; 800 U/min für effiziente Poliererergebnisse; kräftiger 500-Watt-Motor; robustes, schweres Metallgehäuse; Doppel-Filterssystem durch großen 10-Liter-Zwei-Lagen-Papierfilter und Textil-Feinstaubfilter; Fall-Staubführung; Antriebsart: Ritzel, 22 cm Unterfahrhöhe

Serien-Lieferumfang

- 1 Satz Glanzpolierbürsten
- 1 Satz Filzpolierscheiben
- Langzeitpapierfilter, 10 l

Dreischeibenbohner Bo 3 SL

Art.-Nr. 01 10 005

Zubehör-Übersichtstabellen

Tellerbürsten, Treibteller und Padhalter: S. 39; Pads und Schleifblätter: S. 39

Technische Daten		
Modell	Bo 2 F	Bo 3 SL
Art.-Nr.	04 04 005	01 10 005
Maße		
Gerätemaße L x B x H (cm)	34 x 20 x 107	37 x 38 x 107
Betriebs-Gewicht (kg)	6,4	8,0
Länge Netzkabel (m)	7,5	
Leistungsdaten		
Spannung (V)	230	230
Leistungsaufnahme (W)	300	500
Arbeitsbreite (cm)	31	38
Bürstenumdrehung (U/min)	800	800
Drehmoment (Nm)	3,5	3,5
Arbeitsdruck (g/cm ²)	6,4	8,0
Unterfahrhöhe (cm)	22	22
Geräuschpegel (dB(A))	63,0	64,0
Technische Informationen		
Antriebsart	Ritzel	Ritzel
Staubabsaugung	nein	ja
Transport-/Logistikdaten		
Transportverpackung	Karton	Karton
Bruttogewicht (inkl. Verpackung in kg)	7,6	9,5
Packmaße (L x B x H je VE in cm)	45,5 x 37,5 x 26	43 x 38,5 x 28,5
Anzahl Maschinen/Palette (St.)	36	36

Zubehör Bo 3 SL

Bestellbezeichnung	VE	Art.-Nr.
Zusatzaggregate		
Verschlussdeckel zur Nassreinigung	1	01 00 870

Ein- und Mehrscheiben-Reinigungs- Maschinen



C2 F



Die **nilco-C2** als echter Polster-Problemlöser für den professionellen Dienstleister: zusätzliche Servicemöglichkeiten durch eine Garn-Pad-Zwischenreinigung.

C2 F

**Kompakte 2-Scheiben-Reinigungs-
maschine mit 400 U/min entwickelt für
die Pflege von kleinflächigen Fußböden
– sowohl Hartbelägen (Linoleum, Parkett,
Stein usw.) wie auch Teppichbelägen mit-
tels Queen-Bonnet-Pads.**

Technisch identisch mit „C2“, jedoch mit Führungsstange für ermüdungsfreie Bodenbearbeitung. Besonders geeignet für die Treppen- und Treppenhausreinigung. Randgängiges Arbeiten möglich; handliches, leichtes Gerät. Umfangreiches Zubehörangebot für die unterschiedlichsten Belagsarten.

Technische Kerndaten

- 300 W, 400 U/min
- 31 cm Arbeitsbreite bei nur 20 cm Geräte-tiefe
- 6,0 kg, Aktionsradius: 7,5 m

Serien-Lieferumfang

- Satz Treibteller

**Zweischeiben-Fußboden-Cleanermaschine
C2 F mit Führungsstange Art.-Nr. 04 06 005**

C2

**Kompakte 2-Scheiben-Reinigungs-
maschine mit 400 U/min für die hand-
geführte Reinigung von Polstern, Wand-
flächen und kleine Bodenflächen.**

Langjährig bewährtes Profigerät. Von FAKIR/nilco entwickelter Zweischeibenbohner-Handgerät für die effiziente Polsterreinigung. Einsatzbereiche hierbei sind Busse, Kinos, Flugzeuge, Bürositzmöbel. Zur Reinigung von Polstern, Treppenstufen und Podesten, wenn schnelle Trocknung gefordert wird. Durch robuste Konstruktion und Metallgehäuse ausreichend Eigengewicht für kraftschonende, zudem einfache und leichte Handhabung. Sehr breites Anwendungsspektrum durch große Vielzahl an Bürsten und Pads. Nahezu randgängiges Arbeiten möglich. Mit entsprechendem Zubehör auch auf kleinen Teppichflächen einsetzbar.

**Zweischeiben-Hand-
Cleanermaschine C2**

Art.-Nr. 04 05 005

Pflegesystem

Bohnern und Polieren. Ist das Pflegemittel eingezogen, führen Sie den Fakir-Elektrobohner mit den Glanzbürsten über den Boden. Anschließend bringen Sie den Boden mit den Filzpolierscheiben auf Hochglanz.



Die **Glanzpolierbürsten** sind weich und strapazierfähig zugleich.



Filzpolierscheiben sind beidseitig verwendbar.

Einwachsen. Das Pflegemittel wird auf den Boden gesprüht oder aufgetragen. Die Hartfaserbürsten massieren es gleichmäßig in den Boden ein.



Die **Hartfaserbürsten** nach dem Einwachsen auswaschen, wenn sie später zum Schrubben verwendet werden sollen.



Die **SB-Scheiben** sind aus strapazierfähigem Nylon, ebenfalls leicht waschbar (Scotch-Brite).

Schleifen. Schmutz und Wachsreste auf unversiegelten Holzböden werden mit den speziellen Schleifblättern spurlos abgeschmirgelt. Bei hartnäckigem Schmutz werden SB-Scheiben mit einem Knopfdruck auf die Bürste gesetzt.



Der **Schleifteller** wird nur als Unterlage für die Schleifblätter verwendet.



Die **Schleifblätter** gibt es in drei verschiedenen Körnungen, die je nach Grad der Verschmutzung einzusetzen sind.

Zubehör-Übersichtstabellen

Tellerbürsten, Treibteller und Padhalter:
S. 39; Pads und Schleifblätter: S. 39

Technische Daten

Modell Art.-Nr.	C2 F 04 06 005	C2 04 05 005
Maße		
Gerätemaße L x B x H (cm)	34 x 20 x 107	34 x 20 x 30
Betriebs-Gewicht (kg)	6,5	6,0
Länge Netzkabel (m)	7,5	7,5
Leistungsdaten		
Spannung (V)	230	230
Leistungsaufnahme (W)	300	300
Arbeitsbreite (cm)	31	31
Bürstenumdrehung (U/min)	400	400
Drehmoment (Nm)	3,5	3,5
Arbeitsdruck (g/cm ²)	6,5	6,0
Unterfahrhöhe (cm)	22	22
Geräuschpegel (dB(A))	63,0	63,0
Technische Informationen		
Antriebsart	Ritzel	Ritzel
Staubabsaugung	nein	nein
Transport-/Logistikdaten		
Transportverpackung	Karton	Karton
Bruttogewicht (inkl. Verpackung in kg)	7,60	6,55
Packmaße (L x B x H je VE in cm)	45,5 x 37,5 x 26	45,5 x 37,5 x 26
Anzahl Maschinen/Palette (St.)	36	36

Ein- und Mehrscheiben-Reinigungsmaschinen

Pads und Schleifblätter für Einscheibenmaschinen

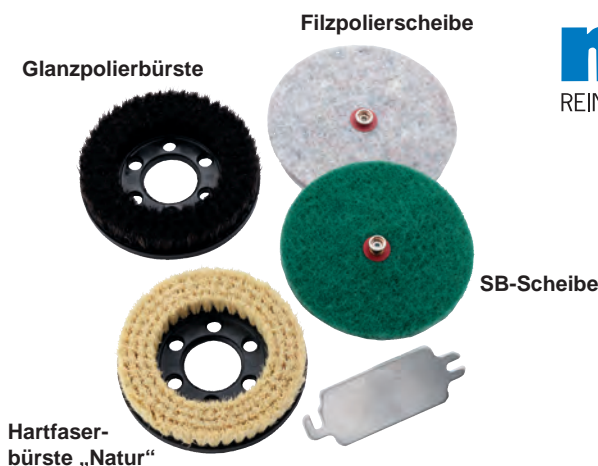

nilco
REINIGUNGSMASCHINEN

Pads und Schleifblätter

Größe in Zoll in mm	6" 152 mm	6" 152 mm	Anwendung
Modell	C2 und C2 F	Bo 2 F/Bo 3 SL	
Super-Pad			
Super-Pad, SCHWARZ (Art.-Nr.) durchgekörnt; 20–22 mm stark; Polyester- und Nylonfasern- gemisch mit sehr zähem und elastischen Acryl/Latex-Binder und Aluminiumoxid-Schleifpartikeln	04 05 956		Nass-Grundreinigung auf Hartböden mit leichter Schleifwirkung; z. B. zur Entfernung alter Wachsschichten, Hartversiegelungen oder Vorbereitung von Parkettböden
Super-Pad, GRÜN (Art.-Nr.) technisch wie „schwarz“; hart für kräftige Reinigungswirkung, jedoch nicht abrasiv	04 05 955		Grundreinigung empfindlicher Hartbeläge wie Linoleum und PVC; kann auch trocken zum Entfernen von Absatzstrichen eingesetzt werden; entfernt Schmutz auf sämtlichen Hartböden
Super-Pad, ROT (Art.-Nr.) technisch wie „grün“; weniger und feinere Schleifpartikel für schonende Reinigung	04 05 954	04 05 954	Pad zur Unterhaltsreinigung und zum Spray-Cleanern
Super-Pad, WEISS (Art.-Nr.) technisch wie härtere Superpads, jedoch nur für schonende Polierarbeiten	04 05 957	04 05 957	Geeignet zum Feinpolieren sämtlicher Hartböden
Spezial-Pad			
Microfaser-Pad „weiß“, einseitig (Art.-Nr.) weiße, ultrafeine Mikrofasern; Rücken aus genadeltem Vlies	01 00 970	01 00 970	Feuchtreinigung aller Hartbodenböden; besonders vorteilhaft auf strukturierten Böden. Es wird umweltschonend nur nebelfeucht gearbeitet.
Queen-Bonet-Pad „GRÜN“, doppelseitig (Art.-Nr.) Garnpad, beidseitig mit Baumwoll-Schlingenware und Nylon-Borstenstreifen; waschbar	04 05 830		Geeignet für Polster- und Teppichreinigung; Feuchtarbeiten auch bei wasserempfindlichen Teppichrücken mit kurzen Trocknungszeiten (Achtung: nur anwendbar mit nilco-Kurzbündeltreibteller)
Queen-Bonet-Pad „BRAUN“, doppelseitig (Art.-Nr.) Garnpad, beidseitig mit Baumwoll-Schlingenware und kräftigem Nylon-Borstenstreifen; waschbar	04 05 840		Dito, wegen härteren braunen Nylon-Borstenstreifen nur für robuste Teppiche, wie Nadelfilzbeläge (Achtung: nur anwendbar mit nilco- Kurzbündeltreibteller)
Filzpolierscheibe (Art.-Nr.) beidseitig verwendbar	01 00 810	01 00 810	Nach dem Ausbohren des Pflegemittels mit Hilfe der Glanzpolier- scheibe kann die Fläche mit den Filzpolierscheiben auf Hochglanz gebracht werden.
„SB-Scheibe“ (Art.-Nr.) aus strapazierfähigem Nylon (Scotch-Brite); leicht waschbar	01 00 860	01 00 860	Spezialscheibe mit feinem Schleifkorn für intensive Reinigungs- wirkung
Schleifblätter			
Schleifpapier „grob“ (K 24) (Art.-Nr.)	01 00 940	01 00 940	Grobschliff auf Holz oder Steinuntergrund zum Beseitigen von Schmutz, Waschresten oder alten Versiegelungen. Wegen der Absaugung besonders komfortabel mit dem „Bo 3 SL“
Schleifpapier „mittel“ (K 30) (Art.-Nr.)	01 00 950	01 00 950	Dito, etwas feinerer Schliff: auf Holz oder Steinuntergrund zum Beseitigen von Schmutz, Waschresten oder alten Versiegelungen. Wegen der Absaugung besonders komfortabel mit dem „Bo 3 SL“
Schleifpapier „fein“ (K 100) (Art.-Nr.)	01 00 960	01 00 960	Feinschliff für Holz-, Kork- oder Steintreppen; Kleinflächen. Wegen der Absaugung besonders komfortabel mit dem „Bo 3 SL“

Preise auf Anfrage

Tellerbürsten und Treibteller

Größe in Zoll in mm	6" 152 mm	Anwendung
Modell	C2 und C2 F Bo 2 F/Bo 3 SL	
Tellerbürsten		
Hartfaserbürsten „natur“ (Art.-Nr.) bestehend aus sog. „Mexiko-Fiber“ (Pflanzenfaser zweier Agavenarten)	01 00 820	Insbesondere zum Einmassieren von Wachsen oder anderen Pflege- mitteln auf unversiegelten Holzflächen; auch geeignet zum Feucht- schrubben von Natursteinflächen oder von Sandsteinfassaden
Waschbürste „Perlon“ (Art.-Nr.) weißfarbene, widerstandsfähige Polyamid-Bürste (PA 6), Faserfeinheit 0,3 mm	04 05 820	Bestens geeignet für die Feuchtreinigung z. B. von PVC-, Linoleum- oder Betonsteinflächen
Glanzpolierbürste (Art.-Nr.) weich und strapazierfähig zugleich; besonders widerstandsfähige Fasermischung, der sog. „Union-Mischung“, bestehend aus Naturfasern (Bassine/Palmenfasern) und Synthetikfasern	01 00 800	Zum Hochglanzpolieren von Hartbelägen (zuvor Pflegemittel vollstän- dig einziehen lassen!).
Treibteller		
Treibteller „Kurzbündel“ (Art.-Nr.)	04 05 740	
Schleifteller, kpl. (Art.-Nr.)	01 00 830	Technisch erforderliche Unterlage für die Arbeit mit Schleifblättern.

Preise auf Anfrage

Ein- und Mehrscheiben-Reinigungsmaschinen



401 STANDARD

400 EL

Preisoptimierte Basisversion der „401“ für die professionelle Arbeit mit Waschbürste oder Treibteller.

Verzicht auf Steckdose für Saugaggregat sowie Kunststoff- statt Metallgussriemenscheibe. Technisch sonst wie Grundmodell 401 STANDARD.

Technische Kerndaten

- 17"; 1.200 W; 165 U/min; 30 kg
- Unterfahrhöhe 12 cm; Riemenantrieb
- Metallgehäuse mit Kunststoffummantelung zum Schutz der Einrichtung; staub- und wassergeschützt; (ohne Steckdose)
- Aktionsradius: 12 m

ESM 400 EL Art.-Nr. 15 85 005

Auch als preisgünstiges Paketangebot

„400 EL – Grundpaket“

Art.-Nr. 15 90 005

Zwei Zubehörteile inklusive:
Treibteller, Waschbürste „Standard“

401 STANDARD

Besonders robustes Grundmodell unseres Einscheiben-Reinigungsmaschinen-Programms zum Bürsten, Cleanern und Polieren. Mit kraftvollem Motor für die schnelle und gründliche Reinigung aller Hartfußböden oder zum Schamponieren von textilen Flächen.

Deutsches Qualitätsprodukt mit sehr ruhigem Lauf. Ökonomisch, leistungsfähig, langlebig, handlich und mit nur 58 dB(A) sehr leise.

Metallgehäuse mit Kunststoffummantelung zum Schutz der Einrichtung. Selbstlaufender Poly-V-Antriebsriemen.

Technische Kerndaten

- 17"; 1.200 W; 165 U/min; 34 kg
- Unterfahrhöhe 12 cm; Riemenantrieb
- Metallgehäuse; staub- und wassergeschützt
- Aktionsradius: 12 m

ESM 401 STANDARD Art.-Nr. 15 80 005

Auch als preisgünstiges Paketangebot

„401 STANDARD – Komplettpaket“

Art.-Nr. 15 91 005

Fünf Zubehörteile inklusive:
10-l-Laugentank, Treibteller sowie
Wasch-, Polier- und Schamponierbürste

Technische Daten			
Modell	400 EL	401 STANDARD	402 VARIO
Art.-Nr.	15 85 005	15 80 005	15 81 005
Maße			
Gerätemaße L x B x H (cm)	49 x 46 x 105	49 x 46 x 105	49 x 46 x 105
Betriebs-Gewicht ohne Laugentank (kg)	30,0	34,0	34,0
Länge Netzkabel (m)	12	12	12
Leistungsdaten			
Spannung (V)	230	230	230
Leistungsaufnahme (W)	1.200	1.200	1.300/1.600
Arbeitsbreite (cm)	43	43	43
Bürstenumdrehung (U/min)	165	165	165/330
Drehmoment (Nm)	46,0	46,0	50/37
Arbeitsdruck (g/cm ²)	32,0	37,0	46,0
Unterfahrhöhe (cm)	12	12	12
Geräuschpegel (dB(A))	58,0	58,0	58,0
Technische Informationen			
Antriebsart	Poly-V-Riemen	Poly-V-Riemen	Poly-V-Riemen
Laugentank (l)	Option: 10 l	Option: 10 l	Option: 10 l
Staubabsaugung	nein	Option*	Option*
Transport-/Logistikdaten			
Transportverpackung	Karton	Karton	Karton
Bruttogewicht (inkl. Verpackung in kg)	38,0	37,0	39,5
Packmaße (L x B x H je VE in cm)	105 x 46 x 49	105 x 46 x 49	105 x 46 x 49
Anzahl Maschinen/Palette (St.)	8	8	8

* Leistungsdaten siehe Saugaggregat des Bürstsaugers Combi 17, Seite S. 14

Zubehör 400 EL			
Bestellbezeichnung	VE	Maße	Art.-Nr.
Zusatzaggregate			
Laugentank	1	12 l	15 80 890
Cleanergerät	1	1 l	15 80 800

Zubehör-Übersichtstabellen

Tellerbürsten, Treibteller und Padhalter: S. 46; Pads und Schleifblätter: S. 45



Laugentank
Art.-Nr. 15 80 890



Absaugaggregat komplett
Art.-Nr. 15 81 700



Cleanergerät
Art.-Nr. 15 80 800

402 VARIO

Das ideale universelle Pflegeinstrument mit umschaltbarer Bürstendrehzahl von 165 U/min oder 330 U/min. Als Schnellläufer mit hohem Gewicht auch geeignet zum Polieren oder zur Pflegefilmbearbeitung. (Technisch basierend auf Modell 401 STANDARD)

Technische Kerndaten

- 17"; 1.300/1.600 W; 165/330 U/min; 42 kg
- Unterfahrhöhe 12 cm; Riemenantrieb
- Metallgehäuse mit Kunststoffummantelung zum Schutz der Einrichtung; staub- und wassergeschützt; (ohne Steckdose)
- Aktionsradius: 12 m

ESM 402 VARIO Art.-Nr. 15 81 005

Optionale Zusatzaggregate für alle Maschinen

- 10-Liter-Laugentank
- Saugaggregat (außer 400 EL)
- Cleanerbehälter
- gedämpfte Treibteller (insbes. für 402 VARIO)

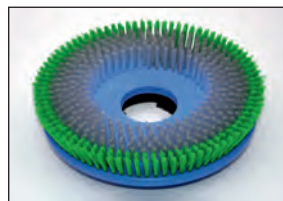

Waschbürste „Standard“
Art.-Nr. 14 04 770



Nylongrit-Bürste
Art.-Nr. 14 04 860



Schaumponierbürste
Art.-Nr. 14 04 780



Highspeed-Polierbürste
Art.-Nr. 14 05 760



Polierbürste
Art.-Nr. 14 04 760

Zubehör 401 STANDARD und 402 VARIO

Bestellbezeichnung	VE	Maße	Art.-Nr.
Zusatzaggregate			
Laugentank	1	10 l	15 80 890
Cleanergerät	1	1 l	15 80 800
Saugaggregat, kpl. mit Absaugring	1	1.000 W	15 81 700
Verschleißmaterial			
Absaugring	1	Ø 432 mm	15 81 860

Zubehör-Übersichtstabellen

Tellerbürsten, Treibteller und Padhalter: S. 46; Pads und Schleifblätter: S. 45

Ein- und Mehrscheiben-Reinigungsmaschinen



ESM 300 MINI



500 ZRG HEAVY

ESM 300 MINI

Ein Flächengewicht wie die „Großen“. Trotzdem klein und handlich für enge Räume. Die optimale Einscheibenmaschine für Nassräume und Treppenstufen.

Handliche und kompakte Maschine zum Bürsten, Cleanern und Polieren für die gründliche und schnelle Unterhalts- und Zwischenreinigung kleiner, verstellter Flächen, Treppenstufen o. ä. Staub- und spritzwassergeschützt. Antriebsart: Zahnradgetriebe. Metallgehäuse, Kunststoffrand vermeidet Beschädigungen der Einrichtung.

Nur als „Grundpaket“ mit umfangreichem und wertvollem Serienzubehör lieferbar.

Technische Kerndaten

- 600 Watt, Bürstendrehzahl 165 U/min
- Arbeitsbreite 33 cm, Unterfahrhöhe 12 cm
- Gewicht 22 kg, Aktionsradius: 12 m

Serien-Lieferumfang

„Zubehör-Grundpaket“, bestehend aus:

- 1 Stück Treibteller „Standard“
- 1 x Microfaserpad weiß/blau
- 1 x Superpad grün (Reinigungspad)
- 1 x Superpad weiß (Polierpad)

Einscheiben-Reinigungsmaschine 300 MINI

Grundpaket Art.-Nr. 15 84 005

500 ZRG HEAVY

Technik und Zusatzgewichte wie 432 ZRG heavy, jedoch mit riesiger 49-cm-Arbeitsbreite (20"). Flach, schwer, stark und effizient auf großen Flächen. Langlebiges deutsches Qualitätsprodukt wie alle nilco-Einscheibenmaschinen.

Technische Kerndaten

- 20" Arbeitsbreite (49 cm); Zahnradgetriebe-Antrieb
- 1.600 W; Bürstendrehzahl 155 U/min bei einem sehr hohen Drehmoment von 92 Nm
- 46 kg (= 40 g/cm² Bürsten-/Paddruck); niedrigere Unterfahrhöhe 10 cm
- Metallgehäuse mit Stoßband; staub- und wassergeschützt; Edelstahl-Motorgehäusedeckel
- Aktionsradius: 12 m

ESM 500 ZRG HEAVY Art.-Nr. 15 88 005

Technische Daten		
Modell Art.-Nr.	ESM 300 MINI 15 84 005	500 ZRG heavy 15 88 005
Maße		
Gerätemaße L x B x H (cm)	32 x 40 x 105	57 x 63 x 131
Betriebs-Gewicht ohne Laugentank (kg)	21,5	46,0
Länge Netzkabel (m)	12	12
Leistungsdaten		
Spannung (V)	230	230
Leistungsaufnahme (W)	600	1.600
Arbeitsbreite (cm)	33	51
Bürstenumdrehung (U/min)	165	155
Drehmoment (Nm)	32,0	92,0
Arbeitsdruck (g/cm ²)	37,0	40,0
Unterfahrhöhe (cm)	12	10
Geräuschpegel (dB(A))	58,0	62,0
Technische Informationen		
Antriebsart	Zahnradgetriebe	Zahnradgetriebe
Laugentank (l)	Option: 10 l	Option: 10 l
Staubabsaugung	nein	Option*
Transport-/Logistikdaten		
Transportverpackung	Karton	Karton
Bruttogewicht (inkl. Verpackung in kg)	22,0	52,0
Packmaße (L x B x H je VE in cm)	104,5 x 38,5 x 32	131 x 63 x 57
Anzahl Maschinen/Palette (St.)	8	4

* Leistungsdaten siehe Saugaggregat des Bürstsaugers Combi 17, Seite XXXXXX

Zubehör ESM 300 Mini und 500 ZRG heavy			
Bestellbezeichnung	VE	Maße	Art.-Nr.
Zusatzaggregate			
Laugentank	1	12 l	15 80 890
Cleanergerät	1	1 l	15 80 800

Zubehör-Übersichtstabellen

Tellerbürsten, Treibteller und Padhalter: S. 46; Pads und Schleifblätter: S. 45



431 ZRG



Detail 431/432 ZRG
„Edelstahl-Motorkopf“

431 ZRG

nilco ergänzt das bisherige Angebot an Einscheibenmaschinen durch eine weitere Maschinenserie für besondere Aufgaben und Ansprüche. Eine würdige und hochwertige Nachfolgerin der früheren 431/432er von nilco: flacher, stärker, schwerer (als die 401er-Reihe) dank Vollmetallgehäuse und besonders drehmomentstarkem Zahnradgetriebe – äußerlich erkennbar am wertigen Edelstahl-Motorgehäusedeckel.

Das gründliche, schnelle Reinigungssystem für die Grund- und Unterhaltsreinigung aller Hartfußböden zum Bürsten, Cleanern, Polieren und Schamponieren. Langlebiges deutsches Qualitätsprodukt. Staub- und spritzwassergeschützt, mit Steckdose für optionales Saugaggregat und passenden Absaugring.

ESM 431 ZRG Art.-Nr. 15 86 005

Technische Kerndaten

- 17" Arbeitsbreite (43 cm); Zahnradgetriebe-Antrieb
- 1.200 W; Bürstendrehzahl 175 U/min bei einem hohen Drehmoment von 50 Nm
- 40 kg (= 50 g/cm² Bürsten-/Paddruck)
- niedrigere Unterfahrhöhe 10 cm
- Metallgehäuse mit Stoßband; staub- und wassergeschützt
- Aktionsradius: 12 m

Auch als preisgünstiges Paketangebot

„431 ZRG – Grundpaket“
Art.-Nr. 15 92 005

Zwei Zubehörteile inklusive:
Treibteller, Waschbürste „Standard“

432 ZRG HEAVY

Noch schwerer, noch stärker, damit noch effizienter als die Basismaschine „431 ZRG“ durch untergeschraubtes Zusatzgewicht (plus 5 kg), schwerem Zahnradgetriebe und stärkerem 1.600-Watt-Motor.

Technisch sonst wie Basismaschine 431 ZRG.

Technische Kerndaten

- 17" Arbeitsbreite (43 cm); Zahnradgetriebe-Antrieb
- 1.600 W; Bürstendrehzahl 140 U/min bei einem hohen Drehmoment von 54 Nm
- 45 kg (= 60 g/cm² Bürsten-/Paddruck)
- Niedrigere Unterfahrhöhe 10 cm
- Metallgehäuse mit Stoßband; staub- und wassergeschützt; Edelstahl-Motorgehäusedeckel
- Aktionsradius: 12 m

ESM 432 ZRG heavy Art.-Nr. 15 87 005

Technische Daten			
Modell Art.-Nr.	431 ZRG 15 86 005	432 ZRG heavy 15 87 005	405 SUPER 15 82 005
Maße			
Gerätemaße L x B x H (cm)	49 x 46 x 105	49 x 46 x 105	49 x 46 x 105
Betriebs-Gewicht ohne Laugentank (kg)	40,0	45,0	37,0
Länge Netzkabel (m)	12	12	12
Leistungsdaten			
Spannung (V)	230	230	230
Leistungsaufnahme (W)	1.200	1.600	1.600
Arbeitsbreite (cm)	43	43	43
Bürstenumdrehung (U/min)	175	140	400
Drehmoment (Nm)	50,0	54,0	37,0
Arbeitsdruck (g/cm ²)	50,0	60,0	40,0
Unterfahrhöhe (cm)	10	10	12
Geräuschpegel (dB(A))	62,0	63,0	58,0
Technische Informationen			
Antriebsart	Zahnradgetriebe	Zahnradgetriebe	Poly-V-Riemen
Laugentank (l)	Option: 10 l	Option: 10 l	Option: 10 l
Staubabsaugung	Option*	Option*	Option*
Transport-/Logistikdaten			
Transportverpackung	Karton	Karton	Karton
Bruttogewicht (inkl. Verpackung in kg)	44,0	47,0	40,0
Packmaße (L x B x H je VE in cm)	105 x 46 x 49	105 x 46 x 49	105 x 46 x 49
Anzahl Maschinen/Palette (St.)	8	8	8

Zubehör 431 ZRG und 432 ZRG heavy			
Bestellbezeichnung	VE	Maße	Art.-Nr.
Zusatzaggregate			
Laugentank	1	10 l	15 80 890
Cleanergerät	1	1 l	15 80 800
Saugaggregat, kpl. mit Absaugring	1	1.000 W	15 86 700
Verschleißmaterial			
Absaugring	1	Ø 17"	15 86 860

Zubehör-Übersichtstabellen

Tellerbürsten, Treibteller und Padhalter: S. 46; Pads und Schleifblätter: S. 45; Filterbeutel für Saugaggregat: S. 62

* Leistungsdaten siehe Saugaggregat des Bürstsaugers Combi 17, Seite XXXXXX

Ein- und Mehrscheiben-Reinigungsmaschinen

405 SUPER



1505 ULTRA



405 SUPER

Das ideale Pflegeinstrument: leistungsstarke Einscheiben-Spezialmaschine zum Polieren, Cleanern und zur Pflegefilmvergütung.

Technische Kerndaten

- 17" (43 cm); 1.600 W; 400 U/min; 37 kg
- Unterfahrhöhe 12 cm; Riemenantrieb
- Metallgehäuse; staub- und wassergeschützt
- Aktionsradius: 12 m

Serien-Lieferumfang

Mit unserem Paketangebot „405 inkl. Saugaggregat“ (komplett inkl. Absaugring) sparen Sie ca. 20 % gegenüber dem Normalpreis für dieses Zubehör.

Optionale Zusatzaggregate

Saugaggregat mit Absaugring

High-Speed-Poliermaschine 405 SUPER
Art.-Nr. 15 82 005

1505 ULTRA

Einscheiben-Ultra-Hochgeschwindigkeits-Poliermaschine für den professionellen Einsatz auf großen Flächen mit großer Arbeitsbreite (51 cm) und großem Aktionsradius (20 m).

Staubfreies und geräuscharmes Hochglanzpolieren mit 1.500 U/min. Die 1505 ULTRA sorgt für den perfekten Hochglanz auf allen Hartböden. Durch die integrierte, passive Staubabsaugung ist ein staubfreies und geräuscharmes Polieren mit hoher Flächenleistung dank 51 cm Arbeitsbreite möglich. Eine pendelnd flexible Padführung und die automatische Padanpassung an Bodenunebenheiten sorgt für gleichmäßige Polierergebnisse. Der Paddruck ist verstellbar. Der klappbare Führungsbügel ermöglicht den Transport und das senkrechte Abstellen in engen Räumen. Bei Bedarf rüsten wir Ihnen die Maschine zusätzlich mit einem aktiven

1.000 W starken Saugaggregat aus – für noch größere Reinigungswirkung und die Vermeidung von Kratzern durch grobe Schmutzpartikel gleich im ersten Arbeitsgang.

Technische Kerndaten

- 20" (51 cm) Arbeitsbreite
- 1.500 U/min; 1.600 W
- 12 cm Unterfahrhöhe
- 20 m Aktionsradius
- passive Staubabsaugung in Spezialpapierfilter
- verstellbarer Paddruck

Serien-Lieferumfang

Treibteller fest montiert; Papierfilter

Optionale Zusatzaggregate

Saugaggregat

Ultra-High-Speed-Poliermaschine 1505 ULTRA
Art.-Nr. 15 83 005

Zubehör 405 SUPER

Bestell-Bezeichnung	VE	Maße	Art.-Nr.
Zusatzaggregate			
Cleanergerät	1	1 l	15 80 800
Saugaggregat, kpl. mit Absaugring	1	1.000 W	15 81 700
Verschleißmaterial			
Absaugring	1	Ø 17"	15 81 860

Auch als preisgünstiges Paketangebot

„405 SUPER mit Saugaggregat“
Art.-Nr. 15 93 005

Zubehör-Übersichtstabellen 405 SUPER

Tellerbürsten, Treibteller und Padhalter: S. 46; Pads und Schleifblätter: S. 45; Filterbeutel für Saugaggregat: S. 62

Zubehör-Übersichtstabellen 1505 ULTRA

Pads und Schleifblätter: S. 46; Filterbeutel: S. 62

Technische Daten

Modell Art.-Nr.	1505 ULTRA 15 83 005
Maße	
Gerätemaße L x B x H (cm)	43 x 60 x 104
Betriebs-Gewicht ohne Laugentank (kg)	43,0
Länge Netzkabel (m)	20
Leistungsdaten	
Spannung (V)	230
Leistungsaufnahme (W)	1.600
Arbeitsbreite (cm)	51
Bürstenumdrehung (U/min)	1.500
Drehmoment (Nm)	11,0
Arbeitsdruck (g/cm ²)	1 bis 11
Unterfahrhöhe (cm)	12
Geräuschpegel (dB(A))	58,0
Technische Informationen	
Antriebsart	Direkt
Laugentank (l)	nein
Staubabsaugung	Option**
Transport-/Logistikdaten	
Transportverpackung	Karton
Bruttogewicht (inkl. Verpackung in kg)	47,0
Packmaße (L x B x H je VE in cm)	60 x 43 x 104
Anzahl Maschinen/Palette (St.)	4

Sonderzubehör Saugaggregat

Jetzt auch ausrüstbar mit Saugaggregat zum Absaugen der Feinstäube, die durch den Poliervorgang entstehen.

Sonderzubehör Art.-Nr. 15 83 710



Zubehör 405 SUPER

Bestell-Bezeichnung	VE	Leistung	Art.-Nr.
Zusatzaggregate			
Saugaggregat	1	1.000 W	15 83 710

** Serienmäßig ist in der 1505 ULTRA eine passive Staubabsaugung vorhanden.

Als Option kann die Maschine mit unserem nilco-Saugaggregat ausgerüstet werden (Art.-Nr. 15 83 710).

Pads und Schleifblätter für Einscheibenmaschinen

Größe in Zoll in mm	13" 330 mm	17" 432 mm	17" 432 mm	20" 508 mm	Anwendung
Modell	300 MINI	ESM 400, 401, 402, 431 und 432	405 SUPER	500 ZRG heavy	
Super-Pad					
Super-Pad, SCHWARZ (Art.-Nr.) durchgekörnt; 20–22 mm stark; Polyester- und Nylon- faserngemisch mit sehr zähem und elastischen Acryl/ Latex-Binder und Aluminiumoxid-Schleifpartikeln	15 84 956	15 85 946		14 08 946	Nass-Grundreinigung auf Hartböden mit leichter Schleif- wirkung; z. B. zur Entfernung alter Wachsschichten, Hartversiegelungen oder Vorbereitung von Parkettböden
Superpad, dunkel-BRAUN (Art.-Nr.) technisch wie „schwarz“; ebenfalls abrasiv, jedoch mit weniger groben Schleifpartikeln		15 85 947			Zu verwenden trocken im Rahmen der Pflegefilmsanierung zum Abziehen alter Pflegefilme (ACHTUNG: abrasiv mit Schleifkornanteil; Anwendung nur durch geschultes Fachpersonal!)
Super-Pad, GRÜN (Art.-Nr.) technisch wie „schwarz“; hart für kräftige Reinigungs- wirkung, jedoch nicht abrasiv	15 84 955	15 85 955		14 08 955	Grundreinigung empfindlicher Hartbeläge wie Linoleum und PVC; kann auch trocken zum Entfernen von Absatzstrichen eingesetzt werden; entfernt Schmutz auf sämtlichen Hart- böden
Super-Pad, ROT (Art.-Nr.) technisch wie „grün“; weniger und feinere Schleif- partikel für schonende Reinigung	15 84 954	15 85 954	15 85 954	14 08 954	Pad zur Unterhaltsreinigung und zum Spray-Cleanern
Super-Pad, BEIGE (Art.-Nr.) technisch wie härtere Superpads, jedoch nur polierend		15 85 956	15 85 956	15 88 956	Geeignet zum Polieren sämtlicher Hartböden
Super-Pad, WEISS (Art.-Nr.) technisch wie härtere Superpads, jedoch nur für schonende Polierarbeiten	15 84 957	15 85 957	15 85 957	15 13 957	Geeignet zum Feinpolieren sämtlicher Hartböden
Spezial-Pad					
Microfaser-Pad, weiß/BLAU, einseitig (Art.-Nr.) weiße, sehr feine Polyesterfasern mit blauen Streifen; Rücken aus genadeltem 8-mm-Vlies; waschbar	15 84 952	15 85 952	15 85 952	15 88 952	Feuchtreinigung aller Hartbodenböden; besonders vorteilhaft auf strukturierten Böden und für die Arbeit mit Scheuer- saugautomaten. Nur nebelfeucht arbeiten; dadurch schonend für die Umwelt und mit riesigem Aktionsradius bei der Automatenreinigung
Microfaser-Pad, weiß/GRÜN, einseitig (Art.-Nr.) weiße, ultrafeine Microfasern mit grünem Polyamid- Borstestreifen; Rücken aus genadeltem 8-mm-Vlies; waschbar	15 84 953	15 85 953	15 85 953	15 88 953	Wie „Microfaser-Pad weiß/blau“; ebenfalls bestens geeignet für strukturierte Böden; jedoch höhere Schmutzaufnahme und Reinigungswirkung durch feste Borsten; insbesondere für Reinigungen mit ESM geeignet
Queen-Bonet-Pad, GRÜN, doppelseitig (Art.-Nr.) Garnpad, beidseitig mit Baumwoll-Schlingenware und Nylon-Borstestreifen; waschbar	15 84 750	15 85 750			Geeignet für Polster- und Teppichreinigung; Feuchtarbeiten auch bei wasserempfindlichen Teppichrücken mit kurzen Trocknungszeiten (Achtung: nur anwendbar mit nilco-Kurz- bündeltreibsteller)
Queen-Bonet-Pad BRAUN, doppelseitig (Art.-Nr.) Garnpad, beidseitig mit Baumwoll-Schlingenware und kräftigem Nylon-Borstestreifen; waschbar	15 84 751	15 85 751			Dito, wegen der härteren braunen Nylon-Borstestreifen nur für robuste Teppiche, wie Nadelfilzbeläge (Achtung: nur anwendbar mit nilco-Kurzbündeltreibsteller)
Schleifblätter					
Schleifgitter „sehr grob“ (K 30) (Art.-Nr.)	15 84 932	15 85 930		15 88 930	Grobschliff auf Holz oder Steinuntergrund zum Beseitigen von Schmutz, Wachsresten oder alten Versiegelungen. Wegen der Absaugung besonders komfortabel mit dem Bo 3 SL
Schleifgitter „grob“ (K 60) (Art.-Nr.) Nylon-Monofil-Gitterware mit Silizium-Karbid-Schleif- körnern; 60er-Körnung; hohe Standzeiten und leichte Reinigung durch offene Struktur	15 84 932	15 85 932		15 88 932	Bestens geeignet für Holz- und Steinfußböden; zum Besei- tigen von Schmutz, Wachsresten oder alten Versiegelungen (zu verwenden unter einem schwarzen oder grünen Pad). Empfehlenswert: nilco-Saugaggregat verwenden!
Schleifgitter „mittelfein“ (K 100) (Art.-Nr.) technisch wie „Schleifgitter grob“	15 84 934	15 85 934		15 88 934	(siehe Schleifgitter grob)
Schleifgitter „fein“ (K 150) (Art.-Nr.) technisch wie „Schleifgitter grob“	15 84 936	15 85 936		15 88 936	(siehe Schleifgitter grob)
Schleifgitter „sehr fein“ (K 220) (Art.-Nr.) technisch wie „Schleifgitter grob“	15 84 938	15 85 938		15 88 938	(siehe Schleifgitter grob)

Ein- und Mehrscheiben-Reinigungsmaschinen

Tellerbürsten und Treibteller

Pads und Schleifblätter für UHS-Poliermaschinen

Tellerbürsten und Treibteller

Größe in Zoll in mm	13" 330 mm	17" 432 mm	17" 432 mm	20" 508 mm	
Modell	300 MINI	ESM 400, 401, 402, 431 und 432	405 SUPER	500 ZRG heavy	Anwendung
Tellerbürsten					
Waschbürste-Standard (Art.-Nr.) Waschbürste mittlerer Härte; PPN-Fasern, 0,6 mm; Außenringe grün, Fasern innen transparent	15 84 770	14 04 770		15 88 770	Allzweck-Waschbürste für alle Hartböden
Nylon-Grit-Waschbürste (hart) (Art.-Nr.) Nylon-Fasern mit eingearbeitetem Schleifkorn; innen gröbere, kurze Fasern (grau); außen länger mit feinerem Korn (grün)		14 04 860			Nassreinigung von stark verschmutzten Hartbelägen für unempfindlichere Böden
Waschbürste für Noppenböden (Art.-Nr.) Besatz mit abwechselnd weichen/längeren und harten/kürzeren PPN-Faserringen	15 84 790	15 01 790			Sehr gute Wirkung in Vertiefungen von Bodenbelägen; z. B. auf Gumminoppenböden
Schamponierbürste (Art.-Nr.) mit geschlitzten PPN-Pinselborsten hoher Feinheit; innere Faserringe weicher und transparent (außen weiß) bei homogener Faserlänge für optimale Schamponierwirkung	15 84 780	14 04 780		15 88 780	Wirkungsvolle Nassreinigung von Textilbelägen
Polierbürste (Art.-Nr.) feine Fasern der Qualität „Union-Fiber“ für optimale Polierwirkung bei niedrigen Drehzahlen		14 04 760	14 04 760	15 88 760	Polieren von Hartbelägen mit hoher Glanzwirkung
HS-Polierbürste „High-Speed“ (Art.-Nr.) innerer Ring aus kurzer und feiner „Union-Fiber-Mischung“ für optimalen Stand sowie äußerem Ring aus langer „Mexiko-Fiber“ für optimale Polierergebnisse		nur für 402 V: 14 05 760	14 05 760	14 05 760	Polieren von Hartbelägen mit hoher Glanzwirkung (für schnelllaufende Maschinen)
Treibteller					
Treibteller „Standard“ (Art.-Nr.) Haftscheibe, bestehend aus zahlreichen eng gesetzten kleinen Dornen mit Widerhaken	15 84 740	15 01 740		15 88 741	
Treibteller „Kurz Bündel“ (Art.-Nr.)	15 84 744	15 04 740		15 88 740	
Treibteller „gedämpft“ (Art.-Nr.)		nur für 402 V: 15 81 740	15 81 740		
Wechsel-Haftscheibe (Art.-Nr.) Nachrüstartikel für Standard-Treibteller Nr. 15 01 740		15 01 743			Zum preiswerten Ersetzen der Klettscheibe; verlängert Standzeit des Treibtellers erheblich
Padhalter (Art.-Nr.)	15 18 745	15 18 745	15 18 745	15 18 745	... fixiert und zentriert Pads; sorgt für ruhigen Lauf und problemlosen Transport ohne Lagekorrekturen

Pads und Schleifblätter für UHS-Poliermaschinen

Größe in Zoll in mm	20" 508 mm		Anwendung
Modell	1505 ULTRA		Anwendung
Super-Pad			
High-Speed-Super-Pad, BLAU (Art.-Nr.) temperaturbeständiges, 20–22 mm starkes UHS-Polierpad	15 12 816		Für den täglichen Poliereinsatz für weiche und mittelharte Pflegefilme; nur für Ultra-High-Speed-Maschinen mit Umdrehungszahlen zwischen 800 bis 3.000 U/min geeignet
High-Speed-Super-Pad, NATURHAAR-light (Art.-Nr.) UHS-Pad, 20–22 mm stark, mit Naturhaaranteil für bessere Reinigungswirkung	15 12 814		Einsatzmöglichkeit wie mit High-Speed-Pad „blau“ mit besten Reinigungs- und Glanzleistungen (nur für Ultra-High-Speed-Maschinen mit 800 bis 3.000 U/min)
High-Speed-Super-Pad, NATURHAAR-heavy (Art.-Nr.) UHS-Pad, 20–22 mm stark mit höherem Naturhaaranteil	15 12 815		Mit kräftigerer Reinigungswirkung durch hohen Haaranteil: hart gegen Schmutz und bringt Hochglanz zurück (nur für Ultra-High-Speed-Maschinen mit 800 bis 3.000 U/min)

Sprüh-Extraktions- Maschinen

Sprüh-Extraktion ist die Teppichpflege von Grund auf. Wir versprühen Sauberkeit. Sauberkeit in Textilien ist Hygiene. **nilco** präsentiert Ihnen in dieser Gruppe eine Reihe von Spezial- und Universalmaschinen. Für jeden – vom weniger erfahrenen gewerblichen Endanwender bis zum dienstleistenden Spezialisten – hat **nilco** die richtige Maschine. Effizienz, einfache Bedienung, Verfügbarkeit und Langlebigkeit ist unser Credo. Der Funke springt über.

Germany
Fakir
HAUSGERÄTE



FAKIR WS 9800 S ÖKO

Besonders wirtschaftlicher Waschsauger für die vielfältigsten Nass-Reinigungsaufgaben auf Hartböden, Teppichen, Polstern, Fenstern, Wänden oder auch bei Fahrzeug-Innenreinigungen.

Der professionelle Alleskönner und unverzichtbare Helfer: separates Trocken- oder Nasssaugen, z. B. beim Absaugen von Wischwasser oder zum Leeren verstopfter Ausgüsse, und bei Bedarf sprüht und saugt er in einem Arbeitsgang, wobei die Sprühextraktion mit 5 bar erfolgt. Mit dem umfangreich mitgelieferten Handzubehör erledigen Sie alle möglichen Reinigungsaufgaben auf Böden, Polstern, Fenstern oder Wänden bei höchstem Bedienungskomfort.

Hervorragend geeignet als universeller Helfer z. B. in Ladengeschäften, Gaststätten, kleinen Hotels, Tankstellen, Fahrzeugservice, Empfangsfoyers.

Serien-Lieferumfang

(Art.-Nr. siehe Zubehörliste)

- Saug- und Druckschlauch mit Handgriff, Sprüh-Tastschalter und Saugregler
- Doppelsaugrohr, 1 m
- Bodenwasch- und Wassersaugdüse mit Hartbodenaufsatz
- Polsterwaschdüse mit Fenster-Waschaufsatz
- umschaltbare Bodensaugdüse
- Fugensaug-, Polstersaug- und Möbelsaugbürste

- Papierfilter, Faltenfilter, Schaumstoffmanschette
- 1 Flasche Teppichreiniger
- automatische Kabelaufwicklung

Waschsauger WS 9800 S Öko
Art.-Nr. 44 19 003

Technische Daten	
Modell	WS 9800 S Öko
Art.-Nr.	44 19 003
Maße	
Gerätemaße (L x B x H, Korpus ohne Griff in cm)	56 x 38 x 38
Gewicht (Maschine netto in kg)	21,2
Länge Netzkabel (m)	6
Elektrische Leistungsdaten	
Spannung (V)	230
Leistungsaufnahme gesamt (W)	1.600
Arbeitsleistungsdaten	
Arbeitsbreite (cm)	23
Anzahl Sprühdüsen (St.)	1
Sprühdruck, max. (bar)	4,3
Behältervolumen Frischwasser (l)	5
Behältervolumen Schmutzwasser (l)	22
Förderleistung Frischwasser, max. (l/min)	1,6
Unterdruck (kPa)	22,0
max. Luftfördermenge (l/s)	32
Anschlussmöglichkeit für Handsaugzubehöre	Serie
Geräuschpegel (dB(A))	73,0
Transport-/Logistikdaten	
Transportverpackung	Karton
Bruttogewicht (inkl. Verpackung in kg)	15,3
Packmaße (L x B x H je VE in cm)	42 x 42 x 64
Anzahl Maschinen/Palette (St.)	18

Zubehör WS 9800 S Öko			
(alle Artikel im Serien-Lieferumfang enthalten)			
Bestellbezeichnung	VE	Maße	Art.-Nr.
Reinigungsmittel			
Teppichreiniger	1	1 l	90 32 747
Schläuche, Rohre, Düsen			
Saug- und Druckschlauch mit Handgriff	1	Nw 36	44 19 810
Saugrohr	1	Nw 36	44 10 812
Bodensaugdüse, umschaltbar	1	Nw 36	44 10 830
Fugensaugdüse	1	Nw 36	44 10 851
Polsterdüse	1	Nw 36	45 30 852
Möbelbürste	1	Nw 36	44 10 853
Bodenwasch- und Wasserdüse	1	Nw 36	44 10 840
Hartbodenaufsatz für Bodenwaschdüse	1	23 cm	44 10 880
Polsterwaschdüse	1	Nw 36	44 12 860
Fensterwaschaufsatz	1	10 cm	44 12 870
Filter			
Motorschutzfilter	1		22 08 036
Faltenfilter	1		22 08 280

Sprüh-Extraktions-Maschinen



Die **Polsterdüse** mit integriertem Sprühventil



SE 1500



SE 3500

SE 1500

Kompaktes Sprüh-Extraktionsgerät zur professionellen Nassreinigung textiler Gewebe für den gewerblichen Anwender.

Mit kräftigen 4 bar-Arbeitsdruck, 4-Rollen-Rundumfahrwerk sowie 2 Sprühdüsen und Ventil.

Technische Kerndaten

- 1.200 W
- 4 bar Sprühdruk
- 12 l Frischwasser- und 12 l Schmutzwassertank
- 3,2 m Saug- und Druckschlauch
- umfangreiches und stabiles Profi-Zubehör

Serien-Lieferumfang

- Boden- und Polster-Sprüh-Ex-Adapter
- 3,2 m Saug- und Druckschlauch

Optionale Zusatzaggregate

- Hartbodenaufsatz

Kompaktes Profi-Sprüh-Extraktionsgerät SE 1500 Art.-Nr. 47 50 003

Zubehör SE 1500

Bestellbezeichnung	VE	Maße	Art.-Nr.
Schläuche, Rohre, Düsen			
Teppichboden-Sprühextraktionsdüse mit Kunststoffrohr und 2 Düsen	1	26 cm	47 50 810
Saug- und Sprühschlauch, kpl.	1	3,2 m	47 50 300
Hartbodenaufsatz zu 23-cm-Düse	1	23 cm	47 50 815
Treppenadapter, kpl., 1 Düse, 23 cm	1	4 m	47 78 850
Polstersprühendüse, PVC, mit innenliegender Düse	1	9 cm	47 50 840

Technische Daten

Modell	SE 1500	SE 3500
Art.-Nr.	47 50 003	47 78 003
Maße		
Gerätemaße (L x B x H, Korpus ohne Griff in cm)	43 x 33 x 50	75 x 40 x 77
Gewicht (Maschine netto in kg)	18,7	37,0 + 2,5 Sprühdüse
Länge Netzkabel (m)	7	17,5
Elektrische Leistungsdaten		
Spannung (V)	230	230
Leistungsaufnahme gesamt (W)	1.200	1.700
Arbeitsleistungsdaten		
Arbeitsbreite (cm)	26	30
Anzahl Sprühdüsen (St.)	2	4
Sprühdruk, max. (bar)	4	2–11; regelbar
Behältervolumen Frischwasser (l)	12	35
Behältervolumen Schmutzwasser (l)	12	40
Förderleistung Frischwasser, max. (l/min)	5,0	2,5–9,0
Unterdruck (kPa)	20,6	24,5
max. Luftfördermenge (l/s)	50	60
Anschlussmöglichkeit für Handsaugzubehöre	Serie	Serie
Geräuschpegel (dB(A))	76,0	78,0
Transport-/Logistikdaten		
Transportverpackung	Karton	Karton
Bruttogewicht (inkl. Verpackung in kg)	22,5	42,0 + 4,3 Sprühdüse
Packmaße (L x B x H je VE in cm)	73 x 57 x 37,5	95 x 84 x 44 + 157 x 34,5 x 24
Anzahl Maschinen/Palette (St.)	10	3

SE 3500

Anspruchsvolles Sprüh-Extraktionsgerät für den intensiven und flexiblen Profi-Einsatz bei der Nassreinigung textiler Gewebe auch bei stärksten Verschmutzungen mit hoher Saugleistung und stufenlos verstellbarem Pumpendruck bis max. 11 bar.

Mit langem Saug- und Druckschlauch (4 m), sehr großem Frisch- und Schmutzwassertank und umfangreichem Zubehör.

Technische Kerndaten

1.700 W, 2–11 bar Sprühdruk regelbar, 35-l-Frischwasser- und 40-l-Schmutzwassertank, 4,0 m Saug- und Druckschlauch, umfangreiches und stabiles Profi-Zubehör, 30 cm Teppichbodenadapter mit 4 Sprühdüsen.

Serien-Lieferumfang

Boden- und Polster-Sprüh-Ex-Adapter, 4,0 m Saug- und Druckschlauch, Zubehörhalterung und -korb.

Optionale Zusatzaggregate

Hartbodenaufsatz

Kompaktes Profi-Sprüh-Extraktionsgerät SE 3500 Art.-Nr. 47 78 003

Zubehör SE 3500

Bestellbezeichnung	VE	Maße	Art.-Nr.
Schläuche, Rohre, Düsen			
Teppichbodensprühendüse für Hochdruck, Alu, mit 4 Düsen	1	30 cm	47 70 810
Saugschlauch	1	4 m	47 78 820
Hochdruck-Sprühschlauch	1	3,8 m	47 78 840
Polstersprühendüse, PVC, mit innenliegender Düse	1	9 cm	47 50 840
Hartbodenaufsatz	1	37 cm	47 78 880
Verschleißmaterial			
Netzkabel, 20 m	1	3 x 1,5 ²	47 12 211



SE-BA T 490

Kompakter Sprüh-Extraktions-Bürstwalzenautomat für die Teppichreinigung. Der Spezialist für die Reinigung mittlerer und großer Teppichflächen. Sprühen – Bürsten – Saugen: die wirkungsvollste Teppichreinigung. Leistungsstark vorwärts- und rückwärts arbeitend. Großer Tank für lange Arbeitsintervalle. Kompakte Außenmaße für schwierige Räume und schmale Gänge.

Sprühen, bürsten und saugen in einem wirkungsvollen und effektiven Arbeitsgang. Die Sprühdüsen vor und hinter der Bürstwalze werden je nach Fahrtrichtung zu- oder abgeschaltet. Die weiche, für die Teppichreinigung optimierte Bürstwalze arbeitet sowohl

im Vorwärts- als auch im Rückwärtsbetrieb kräfteschonend in Arbeitsrichtung und erzeugt so stets Vortrieb für ermüdungsfreies Arbeiten. Die extra großen Räder erleichtern die Trep-pengängigkeit. Ein Adapter ermöglicht den Anschluss von Handgeräten für die Reinigung von Ecken, Treppen, überstellten Flächen und Randbereichen. Der Bügelgriff ist abklappbar.

Technische Kerndaten

- 32 cm Arbeitsbreite
- 35 l Frischwasser
- 40 l Schmutzwasser
- 1.600 W
- Unterdruck: kräftige 24,5 kPa
- 6 l/min Pumpenfördermenge (max.)

Serien-Lieferumfang

- Walzenbürste „Teppich-Standard“
- 20 m Netzkabel
- Wassereimer, 12 l
- Frischwasserentleerschlauch

Optionale Zusatzaggregate

- Teppichadapter
- Polsteradapter
- Hartbodenadapter
- Vorsprühlanze mit 10-m-Schlauch
- extra-weiche Bürstwalze

Teppich-Sprüh-Extraktions-Bürstwalzen-Automat

SE-BA T 490 Art.-Nr. 37 46 004

Technische Daten	
Modell	SE-BA T 490
Art.-Nr.	37 46 004
Maße	
Gerätegröße (L x B x H, Korpus ohne Griff in cm)	75 x 44 x 72
Gewicht (Maschine netto in kg)	45,0
Länge Netzkabel (m)	20
Elektrische Leistungsdaten	
Spannung (V)	230
Leistungsaufnahme gesamt (W)	1.600
Arbeitsleistungsdaten	
Arbeitsbreite (cm)	32
Anzahl Sprühdüsen (St.)	2 x 2
Sprühdruck, max. (bar)	5
Behältervolumen Frischwasser (l)	35
Behältervolumen Schmutzwasser (l)	40
Förderleistung Frischwasser, max. (l/min)	6,0
Unterdruck (kPa)	24,5
max. Luftfördermenge (l/s)	60
Anschlussmöglichkeit für Handsaugzubehöre	ja
Zusätzliche Bürstenmechanik	1 Bürstwalze
Vor- und Rückwärtsreinigung	ja
Eigenantrieb	indirekt durch Bürstenvortrieb
Geräuschpegel (dB(A))	75,0
Transport-/Logistikdaten	
Transportverpackung	Karton
Bruttogewicht (inkl. Verpackung in kg)	51,0
Packmaße (L x B x H je VE in cm)	79 x 47 x 75,5
Anzahl Maschinen/Palette (St.)	4

Zubehör SE-BA T 490			
Bestellbezeichnung	VE	Maße	Art.-Nr.
Bürstwalzen			
Walzenbürste „Teppich-Standard“	1	33 cm	46 05 480
Walzenbürste „weich“	1	33 cm	37 46 480
Schläuche, Rohre, Düsen			
Teppichboden-Sprühextraktionsdüse mit Edelstahlhandrohr und 2 Düsen	1	26 cm	47 50 810
Saug- und Sprühschlauch, 5 m	1	Nw 32	42 15 360
Polstersprühdüse, PVC, mit innenliegender Düse	1	9 cm	47 50 840
Hartbodenaufsatz	1	37 cm	47 78 880
Frischwasserentleerschlauch	1		42 15 750
Verschleißmaterial			
Wassereimer	1	12 l	42 15 900
Netzkabel, 20 m	1	3 x 1,5 ²	47 12 211

Bürstwalzenreinigungsautomat für Hart- und Textilböden



NC 1227



NC 1237

NC 1227

„NC“ steht für „Nilco-Classic“. Bei den Maschinen der Baureihe Nilco-Classic handelt es sich um die seit Jahrzehnten bewährten Universal-Sprüh-Ex-Bürstwalzen-Automaten von nilco für den professionellen Dienstleister. Besonders universell einsetzbar auf Teppich- und Hartböden. Besonders kompakt für den praktischen Einsatz in kleinen Räumen und in Wohnräumen.

Für Nass- und Trockenarbeiten auf Textilflächen und Hartbodenbelag. Zum Bürsten, Saugen und Sprühextrahieren in einem Arbeitsgang.

Universell und mobil im Einsatz; sehr leicht transportabel. Mit der Maschine kann randgängig gearbeitet werden.

Über die Sprühdüsen wird die Reinigungslösung mit 2 bar Hochdruck auf den Boden gesprüht, die gegen die Fahrtrichtung rotierende Bürstwalze löst die Verschmutzung und die nachfolgende Absaugdüse nimmt die Schmutzflotte auf. Der Schmutzwassertank ist ohne Aufwand für die Entsorgung der Schmutzflotte abnehmbar.

Durch die Anordnung von Sprühdüsen, Bürstwalze und Absaugung wird mit dieser Maschinenserie beim Sprühextrahieren rückwärts gearbeitet, wodurch gut aus Ecken heraus- oder von Wänden weggearbeitet und sehr gut abgesaugt werden kann. Mit den am Schalter angeordneten Schaltern für Absaugung, Bürste und Sprühpumpe können alle Funktionen auch einzeln geschaltet werden, wodurch das mechanische Einmassieren der Reinigungslösung vor der Absaugung auch im wechselnden Vor- und Rückwärtsbetrieb ausgeführt werden kann. Neben dem Schalter für die Sprühpumpe ist ein zusätzlicher Druckschalter vorhanden, mit dem gezielt sparsame Pumpstöße erfolgen können und so das Aufbringen einer unnötig großen Menge an Klarwasser oder Reinigungslösung vermieden werden kann.

Durch die Anschlussmöglichkeit des Sonderzubehörs können alle Nebenreinigungen wie Polsterreinigung oder Wandreinigung sowie Reinigungen an unzugänglichen Stellen wie Randstreifen und Ecken einfach und problemlos erledigt werden.

Technische Kerndaten

- robustes Metall-Basisgehäuse
- Antrieb spritzgeschützt außerhalb der Schmutzzone
- separates Motor-Kühlsystem
- Separatschaltung aller Funktionen
- umklappbarer Fahrbügel
- Geräuschdämpfung

NC 1237

Serien-Lieferumfang

- 1 Universal-Bürstwalze „mittel“
- Textilbodensaugdüse
- Hartbodensaugdüse

Optionale Zusatzaggregate

- Boden-Sprühextraktionsdüse
- Polster-Sprühextraktionsdüse
- Hand-Nasssaugzubehör-Set
- Hand-Trockensaugzubehör-Set

Technische Daten		
Modell	NC 1227	NC 1237
Art.-Nr.	37 40 004	37 70 004
Maße		
Gerätemaße (L x B x H, Korpus ohne Griff in cm)	62 x 32 x 41	62 x 32 x 56
Gewicht (Maschine netto in kg)	15,8	17,2
Länge Netzkabel (m)	15	15
Elektrische Leistungsdaten		
Spannung (V)	230	230
Leistungsaufnahme gesamt (W)	1.000	1.000
Arbeitsleistungsdaten		
Arbeitsbreite (cm)	33	33
Anzahl Sprühdüsen (St.)	2	2
Sprühdruk, max. (bar)	2	2
Behältervolumen Frischwasser (l)	8	13
Behältervolumen Schmutzwasser (l)	5	12
Förderleistung Frischwasser, max. (l/min)	1,3	1,3
Unterdruck (kPa)	17,5	17,5
max. Luftfördermenge (l/s)	34	34
Anschlussmöglichkeit für Handsaugzubehöre	ja	ja
Zusätzliche Bürstenmechanik	1 Bürstwalze	1 Bürstwalze
Vor- und Rückwärtsreinigung	nein	nein
Eigenantrieb	nein	nein
Geräuschpegel (dB(A))	79,0	79,0
Transport-/Logistikdaten		
Transportverpackung	Karton	Karton
Bruttogewicht (inkl. Verpackung in kg)	18,7	20,0
Packmaße (L x B x H je VE in cm)	64 x 45 x 35,5	63 x 59,5 x 35,5
Anzahl Maschinen/Palette (St.)	12	9

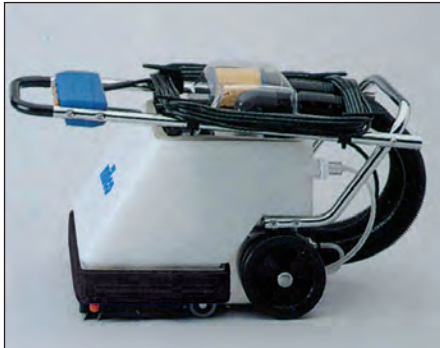

Handlich und bequem zum Transport



Entnahme des **Schmutzwassertanks**



Schaltpult mit Überlastschutz



Wechsel der **Textilbodensaugdüse**



Wechseln der **Bürstenwalze**



Wechseln der **Bodendüse**

Bürstwalzenreinigungsautomat für Hart- und Textilböden „NC 1227“
Kompakte Basismaschine mit 33 cm Arbeitsbreite, 8 Liter Frischwassertank, 2 Sprühdüsen und 2 bar Sprühdruk.
Art.-Nr. 37 40 004

Bürstwalzenreinigungsautomat für Hart- und Textilböden „NC 1237“
Kompakter 33-cm-Universal-Sprüh-Ex-Bürstwalzen-Automat mit großem 13-l-Frischwassertank: technisch wie NC 1227, jedoch mit großem Tank für lange Arbeitsintervalle.
Art.-Nr. 37 70 004

Zubehör NC 1227/NC 1237			
Bestellbezeichnung	VE	Maße	Art.-Nr.
Bürstwalzen			
Bürstwalze „mittel“, kpl. mit Lager	1	33 cm	37 40 480
Bürstwalze „hart“, kpl. mit Lager	1	33 cm	37 40 780
Bürstwalze „weich“, kpl. mit Lager	1	33 cm	37 44 480
Schläuche, Rohre, Düsen			
Saug- und Druckschlauch-Set	Set	3,0 m	37 40 860
Bodensprühextraktionsdüse	1		42 15 370
Polstersprühextraktionsdüse	1		44 60 810
Saugrohr	1		23 04 841
Hand-Nasssaug-Zubehör-Set 1	1		37 40 700
Hand-Trockensaug-Zubehör-Set 2	1		37 40 720
Filter			
Motorschutzfilter	1		37 50 086
Frischwasserfilter	1		37 40 051
Verschleißmaterial			
Sprühdüsen	1		37 40 120
Textilboden-Saugdüseneinsatz	1	33 cm	37 40 920
Hartboden-Saugdüseneinsatz	1	33 cm	37 40 940
Trockensaugdüseneinsatz	1	33 cm	37 40 890
Ersatzgleitleiste	Satz (= 2 St.)	33 cm	37 40 822
Ersatzgummilippen	Satz (= 2 St.)	33 cm	37 40 841
Ersatzdüsenblech	1	33 cm	37 40 831

Hartboden-Bürstwalzenautomaten Scheuersaug-Reinigungsautomaten

nilco-Bürstwalzenautomaten eignen sich durch ihre vertikale Bürstbewegung besonders gut für Sicherheitsfliesen u. a. strukturierte Hartbodenoberflächen. Maschinen mit Vor- und Rücklauf sind ideal für schmale Nischen und Gänge.

Die nilco-Scheuersaug-Reinigungsautomaten der „RA“-Serie sind modular aufgebaut und ermöglichen Ihnen somit eine Auswahl ganz nach Ihren Belangen – bis hin zu allergrößten Flächen.



BA 33-33 E

BA 33-33 E

Technische Daten	
Modell	BA 33-33 E**
Art.-Nr.	42 16 002
Maße	
Gerätemaße (L x B x H, Korpus ohne Griff in cm)	70 x 47 x 72
Gewicht (Maschine netto in kg)	38,0
Länge Netzkabel (m)	20
Elektrische Daten	
Spannung (V)	230
Leistungsaufnahme gesamt (W)	1.500
Lieferbare Batterien Art und Kapazitäten (Ah 5)	—
Standzeit Batterien (min)	—
Arbeitsleistungsdaten	
Arbeitsbreite (cm)	33
Anzahl Bürsten	1
Bürstenumfang/-durchmesser (mm)	330/105
Theoretische Flächenleistung Hartböden (m ² /h)	1.320
Sprühdüsen, Anzahl	2
Saugbreite (cm)	44
Behältervolumen Frischwasser (l)	33
Behältervolumen Schmutzwasser (l)	45
Förderleistung Frischwasser, max. (l/min)	3,0
Unterdruck (kPa)	21,1
max. Luftfördermenge (l/s)	15,5
Vor- und Rückwärtsreinigung	ja
Saugvorrichtung	abhebbar
Geräuschpegel (dB(A))	76,0
Transport-/Logistikdaten	
Transportverpackung	Karton
Bruttogewicht (inkl. Verpackung in kg)	44,0
Packmaße (L x B x H, nur Korpus in cm)	79 x 47 x 75,5
Anzahl Maschinen/Palette (St.)	4

Zubehör BA 33-33 E			
Bestellbezeichnung	VE	Maße	Art.-Nr.
Serienausstattung			
Walzenbürste „Standard“ (mittlere Härte)	1	33 cm	47 22 470
Wassereimer	1	12 l	42 15 900
Frischwasserentleerschlauch	1		42 15 750
Sonderzubehör			
Walzenbürste, hart	1	33 cm	47 22 480
Saug- und Sprühschlauch, 5 m	1	Nw 32	42 15 360
Teppichadapter mit 1 Düse und Kunststoff-handrohr	1	B: 23 cm	42 15 370
Hartbodenaufsatz für Teppichadapter	1	23 cm	47 50 815
Verschleißteile			
Ersatzgummilippen, Satz bestehend aus:	Satz	44 cm	47 22 840
2 Stück Lamellen außen (blau), 2 Stück Lamellen innen (grün)			

Kompakter, handlicher und treppengängiger Bürstwalzenautomat zur Nassreinigung von mittleren und größeren Flächen. Für alle Arten von Hartböden geeignet.

Aufgrund seiner extra leistungsfähigen Absaugung reinigt er auch unebene, strukturierte Böden optimal mit der Walzenbürste. Durch sein hohes Tankvolumen schafft er mühelos große Flächen ohne zusätzlichen Aufwand. Auch beweist er mit seinem Vor- und Rückwärtslauf, den großen Rädern und dem für den Transport abklappbaren Bügelgriff höchste Benutzerfreundlichkeit.

Ein Adapter bietet auch hier die Möglichkeit zum Anschluss von verschiedenem Zubehör. Gerne beraten wir Sie über die große Auswahl persönlich.

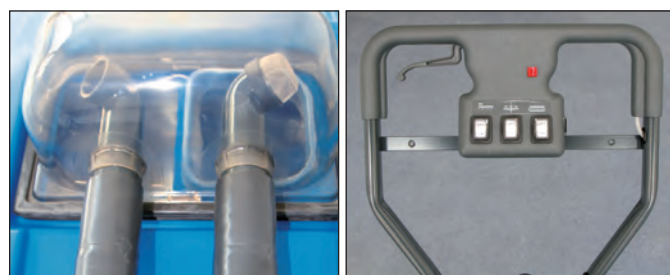

Volle Kontrolle über die Luftansaugung.

Robuster und leicht bedienbarer Führungsbügel.

Technische Kerndaten

Kabelversion mit max. 1.500 W, 33 l Frischwasser, 45 l Schmutzwasser, Leergewicht 38 kg, Arbeitsbreite 33 cm, Saugbreite 44 cm, Bürstendruck 12 kg, Kabellänge 15 m.

BA 33-33 E Art.-Nr. 42 16 002

Serien-Lieferumfang

Serienmäßig mit Frischwasserentleerschlauch, einem hilfreichen Wassereimer sowie mit der Standard-Bürstwalze (mittlere Härte) ausgeliefert.

Optionale Zusatzaggregate

Ein 5 m langer Saug- und Druckschlauch für die punktuelle Bearbeitung von Verschmutzungen mit Hilfe des lieferbaren Teppichadapters oder des Hartbodenaufsatzes vorhanden. Weiterhin ist eine harte Bürstwalze für die Bearbeitung hartnäckiger Verschmutzungen auf Hartböden verfügbar. Für den Ersatz beschädigter Sauglippen bieten wir Ihnen einen Satz Ersatzlippen, die der Anwender selbst wechseln kann. Wir empfehlen stets alle 4 Sauglippen gleichzeitig zu wechseln.



RB 39 C



RB 43 C

RB 39 C/RE 39 C

RB 43 C/RE 43 C

Technische Daten				
Modell Art.-Nr.	RB 39 C 47 01 003	RE 39 C 49 01 003	RB 43 C 47 03 003	RE 43 C 47 02 003
Maße				
Maschine (L x B x H)	113 x 50 x 103	113 x 50 x 103	113 x 50 x 103	113 x 50 x 103
Gewicht (Maschine netto in kg)	37,0	37,0	48,0	62,0
Elektrische Daten				
Spannung/Leistungsaufnahme (V/W)	24/550	230/50–60 Hz	24/550	230/50–60 Hz
Lieferbare Batteriekapazitäten (Ah C5)	25	—	70	—
Standzeit Batterien (min)	80	—	110–180	—
Netzkabellänge	15	15	20	20
Arbeitsleistungsdaten				
Arbeitsbreite (cm)	39	39	43	43
Ansaugbreite (cm)	45,0	45,0	72,0	72,0
Anzahl Bürsten (St.)	1	1	1	1
Bürstenumdrehung (U/min)	130	155	135	180
Behältervolumen Frischwasser (l)	12	12	32	35
Behältervolumen Schmutzwasser (l)	16	16	38	40
Unterdruck, max. (kPa)	9	9	13	19
Luftfördermenge, max. (l/s)	28	28	17	17
Frischwasserverbrauch (l/min.)	0–1 stufenlos regelbar	0–1 stufenlos regelbar	0–1 stufenlos regelbar	0–1 stufenlos regelbar
Flächenleistung nach VDMA (m ² /h)	1540	1540	1700	1700
Geräuschpegel (dB(A))	75	75	75	75
Transport-/Logistikdaten				
Transportverpackung	Karton mit Holzpalette	Karton mit Holzpalette	Karton mit Holzpalette	Karton mit Holzpalette
Bruttogewicht inkl. Verpackung (kg)	72	72	72	72
Packmaße (L x B x H) je VE (cm)	90 x 55 x 92	90 x 55 x 92	85 x 51 x 80	80 x 43 x 73

Verfügbare, optionale Ausstattungspakete

	Erläuterung	RB 43 CM
„MOBILE“	Integriertes „On-Board“-Ladegerät	Art.-Nr. 47 06 003

Zubehör RB 39 C/RE 39 C

Bestellbezeichnung	VE	Maße	Art.-Nr.
Serienausstattung RB 39 C			
Batterie nilco-dryfit 25	Satz = 2 St.	12 V, 25 Ah	00 81 019
On-Board-Ladegerät	1		47 01 800
Netzkabel für Ladegerät	1		47 01 815
Verschleißteile RB 39 C/RE 39 C			
Saugdüse komplett	1		47 01 880
Sauggummis, Standard	Satz = 2 St.		47 01 840
Sauggummis, ölbeständig	Satz = 2 St.		47 01 850

Zubehör RB 43 C/RE 43 C

Bestellbezeichnung	VE	Maße	Art.-Nr.
Verschleißteile			
Saugdüse komplett	1		47 26 120
Sauggummis, Standard	Satz = 2 St.		47 21 840

Die nilco Scheuersaug-Reinigungsautomaten sind kompakte und kraftvolle Maschinen, die es auch mit schweren Bedingungen leicht aufnehmen. Sie sind robust, servicefreundlich, handlich und lassen sich leicht bedienen und gut manövrieren. In einem Arbeitsgang reinigen sie gründlich, nehmen Schmutz auf und saugen sofort begehbar trocken. Ideal für die wirtschaftlich effiziente und professionelle Bodenpflege in engen und vollgestellten Räumen oder zwischen Personen.

Batteriebetriebene oder als Kabelversion erhältliche, kompakte Scheuersaugautomaten zur Nassreinigung von kleineren und mittleren Flächen.

- Sehr beweglich und wendig
- Einfach zu reinigender Tank
- Für alle Arten von Hartböden geeignet

Der um 180° neigbare Handgriff ist ergonomisch einstellbar und ermöglicht mit einem Griff die Reinigung unter Tischen oder in engen Ecken. Zum Transport lässt sich der Griff platzsparend einklappen.

Fest im Griff: Vom Handgriff aus lässt sich:

- der Saugmotor betätigen,
- der Bürstenmotor betätigen,
- die Saugdüse für die Rückwärtsbewegung anheben.

Serien-Lieferumfang RB 39 C / RE 39 C / RB 43 C / RE 43 C

- Waschbürste „Standard“, mittlere Härte
- wartungsfreie Batterien (nur RB 39 C und RB 43 C)
- On-Board-Ladegerät (nur RB 39 C und RB 43 C)
- Stahlrahmen
- stofffeste und rostgeschützte Tanks: Frischwassertank und abnehmbarer Schmutzwassertank
- Gummierte Räder, schonen den Boden.

- RB 39 C Art.-Nr. 47 01 003
 RE 39 C Art.-Nr. 49 01 003 (Kabelversion)
 RB 43 C Art.-Nr. 47 03 003
 RE 43 C Art.-Nr. 47 02 003 (Kabelversion)
 RB 43 CM Art.-Nr. 47 06 003

Scheuersaug- Reinigungsautomaten



RA E 40-43

TYPENREIHE RA E 40/RA EM 60-55

Kompakter, leichter und treppengängiger Scheuersaugautomat in Kabelversion zur Nassreinigung von kleineren und mittleren Flächen. Für alle Arten von Hartböden geeignet.

Dieser wendige und leichte Scheuersaugautomat ist ideal als günstiges Einstiegermodell für kleine und mittlere Flächen. Er ist äußerst robust, handlich und einfach zu bedienen sowie problemlos treppengängig. Durch den starken Bürstenvortrieb und den höhenverstellbaren Bügelgriff ermöglicht er ein ermüdungsfreies Arbeiten. Seine Absaugung ist ausgezeichnet. Er ist lieferbar in den Bürstenbreiten 43 und 55 cm.

Technische Kerndaten

230 V; Arbeitsbreite 43 cm oder 55 cm; Frischwassertank 40 l bzw. 60 l

Serien-Lieferumfang

1 universelle Standard-Waschbürste (mittlere Härte); 25 m Netzkabel

RA E 40-43 Art.-Nr. 42 18 002

RA E 40-55 Art.-Nr. 42 19 002

RA EM 60-55 Art.-Nr. 42 28 002

Auftragsbezogene Endmontage;

Lieferzeit: ca. 2–3 Tage



Einfachste Demontage ohne Werkzeug für optimale Treppengängigkeit.

Technische Daten

Modell Art.-Nr.	RA E 40-43 42 18 002	RA E 40-55 42 19 002	RA EM 60-55 42 28 002
Ausstattung			
Serienumfang	WaBü-„Standard“	WaBü-„Standard“	WaBü-„Standard“
Fahrmotor	—	—	ja
Basis-Arbeits- und Leistungsdaten			
Arbeitsbreite (cm)	43	55	55
Anzahl Bürsten (St.)	1	1	1
Bürstenumdrehung (U/min)	150	150	150
Behältervolumen Frischwasser (l)	40	40	60
Behältervolumen Schmutzwasser (l)	40	40	60
Länge Netzkabel (m)	25,3	25,3	25,0
Flächenleistung nach VDMA (m ² /h)	1.720	2.200	2.200
Maße			
Maße Maschine L x B x H (cm)	114 x 51 x 87	220 x 55 x 87	147 x 55 x 110
Ansaugbreite (cm)	73	73	86
Leergewicht (kg)	69,0	70,0	160,0
Betriebsgewicht (o. Wasser) (kg)	104,0	105,0	220,0
Leistungsdaten			
Spannung/Leistungsaufnahme (V/W)	230/1.550	230/1.550	230/1.800
Unterdruck, max. (kPa)	20,4	20,4	23,0
Luftfördermenge, max. (l/s)	45,0	45,0	50,0
Frischwasserverbrauch (l/min)	0–4 stufenlos regelbar	0–4 stufenlos regelbar	0–6 stufenlos regelbar
Geräuschpegel (v)	66,0	66,0	70,0
Transport-/Logistikdaten			
Transportverpackung	kartengeschützt auf Einwegpalette	kartengeschützt auf Einwegpalette	kartengeschützt auf Einwegpalette
Bruttogewicht	87,0	92,5	160,0
Packmaße (L x B x H je VE in cm)	100 x 57 x 97	100 x 57 x 97	153 x 71 x 122

Verfügbare, optionale Ausstattungspakete

Erläuterung	RA EM 60-55
„SILENT“	Schalldämmungs-Paket (minus 2–4 dB(A)) Zubehör-Art-Nr. 42 20 050

Zubehör RA E 40-43/RA E 40-55/RA EM 60-55

Bestellbezeichnung	VE	Maße	Art.-Nr.
Verschleißteile RA E 40-43/RA E 40-55			
Sauglippen-Satz „Standard“	Satz	76 cm	42 18 840
Sauglippen-Satz, ölbeständig	Satz	76 cm	42 18 740
Netzkabel	Stück	25 m	42 18 102
Verschleißteile RA EM 60-55			
Sauglippen-Satz „Standard“	Satz	84 cm	42 22 840
Sauglippen-Satz, ölbeständig	Satz	84 cm	42 22 740
Netzkabel	Stück	25 cm	42 18 102

Zubehör-Übersichtstabellen

Pads: S. 57; Tellerbürsten, Treibteller und Padhalter: S. 57.



RA B 40-55

TYPENREIHE RA B 40

Technische Daten		
Modell	RA B 40-43	RA B 40-55
Art.-Nr.	42 20 002	42 21 002
Ausstattung		
Serienumfang	WaBü-„Standard“	WaBü-„Standard“
Fahrmotor	Option „MOVE“	Option „MOVE“
Integriertes „On-Board“-Ladegerät	Option „MOBILE“ (Gel)	Option „MOBILE“ (Gel)
Geräuschdämmung	Option „SILENT“	Option „SILENT“
Geräuschpegel mit „SILENT“ (dB(A))	65/60*	65/60*
Basis-Arbeits- und Leistungsdaten		
Arbeitsbreite (cm)	43	55
Anzahl Bürsten (St.)	1	1
Bürstenumdrehung (U/min)	150	150
Behältervolumen Frischwasser (l)	40	40
Behältervolumen Schmutzwasser (l)	40	40
Flächenleistung nach VDMA (m ² /h)	1.720	2.200
Maße		
Maße Maschine L x B x H (cm)	114 x 51 x 87	120 x 55 x 87
Ansaugbreite (cm)	43,0	55,0
Leergewicht (kg)	75,0	77,0
Betriebsgewicht (o. Wasser) (kg)	193 (mit 100 Ah 5)	195 (mit 100 Ah 5)
Leistungsdaten		
Spannung/Leistungsaufnahme (V/W)	24/900	24/900
Unterdruck, max. (kPa)	11,0	11,0
Luftfördermenge, max. (l/s)	32,0	32,0
Frischwasserverbrauch (l/min)	0–4 stufenlos regelbar	0–4 stufenlos regelbar
Batteriedaten siehe auch Batterieangebot		
Lieferbare Batteriekapazitäten (Ah 5)	50–70	50–70
Standzeit Batterien (min)	150–240	150–240
Transport-/Logistikdaten		
Transportverpackung	kartongeschützt auf Einwegpalette	kartongeschützt auf Einwegpalette
Bruttogewicht (ohne Batterien) (kg)	91,0	97,0
Packmaße (L x B x H je VE in cm)	120 x 57 x 96	120 x 57 x 96
Zusatzgewicht „MOBILE“ (kg)	5,0	5,0
Zusatzgewicht „SILENT“ (kg)	1,0	1,0

* Silent-Ausführung optional

RA B 40: Batterien exkl., siehe Tabelle S. 63. Batterieladegerät extra.

Verfügbare, optionale Ausstattungspakete			
	Erläuterung	RA B 40-43	RA B 40-55
„MOBILE“	Integriertes „On-Bord“-Ladegerät für wartungsfreie Gelbatterien	Art.-Nr. 42 35 002	Art.-Nr. 42 36 002
„MOVE“	Fahrtrieb. Integriertes „On-Bord“-Ladegerät für wartungsfreie Gelbatterien	Art.-Nr. 42 47 002	Art.-Nr. 42 48 002
„MOVE & MOBILE“		Art.-Nr. 42 41 002	Art.-Nr. 42 42 002
„SILENT“	Schalldämmungs-Paket (minus 3–4 dB(A))	Zubehör-Art-Nr. 42 20 050	Zubehör-Art-Nr. 42 20 050

Batteriebetriebener, kompakter Scheuersaugautomat zur Nassreinigung von kleineren und mittleren Flächen. Für alle Arten von Hartböden geeignet.

Stromunabhängig ermöglicht auch der handliche kabellose durch seinen starken Bürstenvortrieb und den höhenverstellbaren Bügelgriff ein ergonomisch optimales, ermüdungsfreies Arbeiten auf kleinen bis mittleren Flächen. Besonders bedienerfreundlich sind das Befüllen, das Entleeren sowie die leichte Reinigung der Tanks. Die Maschine ist in den Bürstenbreiten 43 und 55 cm lieferbar und zusätzlich ausrüstbar mit den Ausstattungspaketen „MOBILE“, das die Maschine unabhängig von einer festen Ladestation macht, und „SILENT“, mit dem die Geräuschemission um mehr als 3 dB(A) auf leise 68 bis 69 dB(A) gesenkt werden kann.

Technische Kerndaten

24 V Batteriebetrieb, Arbeitsbreite 43 cm oder 55 cm, Frischwassertank 40 l

Serien-Lieferumfang

1 universelle Standard-Waschbürste (mittlere Härte), 1 Brückenkabel

Grundmodelle

RA B 40-43 Art.-Nr. 42 20 002
RA B 40-55 Art.-Nr. 42 21 002

Auftragsbezogene Endmontage;
Lieferzeit: ca. 2–3 Tage

Zubehör-Übersichtstabellen

Pads: S. 57; Tellerbürsten, Treibroller und Padhalter: S. 57. Batterie-Ladegeräte: S. 62. Batterien: S. 63.

Zubehör RA B 40-43, RA B 40-55			
Bestellbezeichnung	VE	Maße	Art.-Nr.
Brückenkabel	1		42 20 240
Verschleißteile B 40-43			
Sauglappen-Satz „Standard“	Satz	76 cm	42 18 840
Sauglappen-Satz, ölbeständig	Satz	76 cm	42 18 740
Verschleißteile B 40-55			
Sauglappen-Satz „Standard“	Satz	84 cm	42 22 840
Sauglappen-Satz, ölbeständig	Satz	84 cm	42 22 740

Dieser robuste und wendige, bedienerfreundliche Reinigungsautomat mit 55-cm-Einscheiben- oder 66-cm-Doppelscheibenbürstkopf ist ideal für die Unterhaltsreinigung von mittleren bis großen Flächen. Der kraftvolle Bürstmotor ist gepaart mit einem perfekten Geradeauslauf und sorgt so für ein ermüdungsfreies Arbeiten und ein perfektes Reinigungsergebnis. Der im Bügelgriff integrierte Multifunktionsschalter schaltet sofort beim Loslassen die Wasserzufuhr sowie den Fahr- und Bürstmotor ab und bietet somit absolute Sicherheit. Durch das einfache Handling und das große Tankvolumen von 60 l erreicht der Automat eine sehr hohe Flächenleistung, besonders die 66-cm-Doppelscheibenbürstkopfversion. Diese 2-Scheibentechnik eignet sich perfekt für unebene Böden und reinigt bis tief in die Ecken hinein. Beide Versionen sind bereits serienmäßig mit einem elektrischen Fahrmotor ausgestattet.



RA BM 60-66

TYPENREIHE RA BM 60

Wirtschaftlicher, hervorragend ausgestatteter Scheuersaugautomat in Batterieversion zur Nassreinigung von mittleren bis großen Flächen. Für alle Arten von Hartböden geeignet.

Alle Maschinen sind ausrüstbar mit den Ausstattungspaketen „MOBILE“, das die Maschine unabhängig von einer festen Ladestation macht, und „SILENT“, mit dem die Geräuschemission um mehr als 3 dB(A) auf leise 64 dB(A) gesenkt werden kann – ideal beispielsweise im Krankenhausbetrieb.

Technische Kerndaten

Arbeitsbreite 55 cm (Einscheiben-Bürstkopf) oder 66 cm (Doppelscheiben-Bürstkopf); Frischwassertank 60 l

Serien-Lieferumfang

- 1 universelle Standard-Waschbürste (mittlere Härte)
- 1 Brückenkabel

Modelle

RA BM 60-55 Art.-Nr. 42 43 002
RA BM 60-66 Art.-Nr. 42 44 002

Auftragsbezogene Endmontage;
 Lieferzeit: ca. 2–3 Tage

Zubehör-Übersichtstabellen

Pads: S. 57; Tellerbürsten, Treibteller und Padhalter: S. 57. Batterie-Ladegeräte: S. 62. Batterien: S. 63.

Zubehör RA B 60-55, RA B 60-66			
Bestellbezeichnung	VE	Maße	Art.-Nr.
Verschleißteile RA BM 60-55			
Sauglippen-Satz „Standard“	Satz	84 cm	42 22 840
Sauglippen-Satz, ölbeständig	Satz	84 cm	42 22 740
Verschleißteile RA BM 60-66			
Sauglippen-Satz „Standard“	Satz	100 cm	42 23 840
Sauglippen-Satz, ölbeständig	Satz	100 cm	42 23 740

Technische Daten

Modell	RA BM 60-55	RA BM 60-66
Art.-Nr.	42 43 002	42 44 002
Ausstattung		
Serienumfang	WaBü-„Standard“	WaBü-„Standard“
Integriertes „On-Board“-Ladegerät	Option „MOBILE“ (Gel)	Option „MOBILE“ (Gel)
Fahrmotor	ja	ja
Geräuschdämmung	Option „SILENT“	Option „SILENT“
Geräuschpegel mit „SILENT“ (dB(A))	61/58*	61/58*
Basis-Arbeits- und Leistungsdaten		
Arbeitsbreite (cm)	55	66
Anzahl Bürsten (St.)	1	2
Bürstenumdrehung (U/min)	150	180
Behältervolumen Frischwasser (l)	60	60
Behältervolumen Schmutzwasser (l)	60	60
Länge Netzkabel (m)	–	–
Flächenleistung nach VDMA (m ² /h)	2.200	2.640
Maße		
Maße Maschine L x B x H (cm)	147 x 55 x 110	137,5 x 68 x 110
Ansaugbreite (cm)	86	98
Leergewicht (kg)	131,0	147,0
Betriebsgewicht (o. Wasser) (kg)	214 (m. 109 Ah) 323 (mit 180 Ah 5)	244 (m. 109 Ah) 340 (mit 180 Ah 5)
Leistungsdaten		
Spannung/Leistungsaufnahme, max. (V/W)	24/1.240; „MOVE“: 1.090	24/1.790
Unterdruck, max. (kPa)	11,0	11,0
Luftfördermenge, max. (l/s)	32,0	32,0
Frischwasserverbrauch (l/min)	0–4 stufenlos regelbar	0–4 stufenlos regelbar
Batteriedaten siehe auch Batterieangebot		
lieferbare Batteriekapazitäten (Ah 5)	70–160	70–160
Standzeit Batterien (min)	120–350	120–350
Transport-/Logistikdaten		
Transportverpackung	kartengeschützt auf Einwegpalette	kartengeschützt auf Einwegpalette
Bruttogewicht (ohne Batterien) (kg)	160,0	180,0
Packmaße (L/B/H je VE in cm)	153 x 71 x 122	153 x 71 x 122
Zusatzgewicht „MOBILE“ (kg)	5,0	5,0
Zusatzgewicht „SILENT“ (kg)	1,0	1,0

* Silent-Ausführung optional

Verfügbare, optionale Ausstattungspakete

Erläuterung	RA BM 60-55	RA BM 60-66
„MOVE“ & „MOBILE“	Ausgerüstet mit einem elektromotorischen Fahrantrieb. Integriertes „On-Bord“-Ladegerät für wartungsfreie Gelbatterien	Art.-Nr. 42 45 002 Art.-Nr. 42 46 002
„SILENT“	Schalldämmungs-Paket (minus 2–3 dB(A))	Zubehör-Art.-Nr. 42 22 050 Zubehör-Art.-Nr. 42 23 050

RA BM 60: Batterien exkl., siehe Tabelle S. 63. Batterieladegerät extra.

Scheuersaug- Reinigungsautomaten

Pads, Schleifblätter, Tellerbürsten
und Treibteller für nilco-
Scheuersaug-Reinigungsautomaten

Pads und Schleifblätter für nilco-Scheuersaug-Reinigungsautomaten

Größe	in Zoll in mm	13" 330 mm	14" 356 mm	17" 432 mm	20" 508 mm	21" 550 mm	
Modell		RA ...-66 100-66	RB 39 C RE 39 C	RA ...-43 RA ...-80 R ...-43-C 100-80 150-80	E 510	RA ...-55 150-100	Anwendung
Super-Pad							
Super-Pad, SCHWARZ (Art.-Nr.)		15 84 956	47 01 946	15 85 946	14 08 946	42 21 946	Nass-Grundreinigung auf Hartböden mit leichter Schleifwirkung; z. B. zur Entfernung alter Wachsschichten, Hartversiegelungen oder Vorbereitung von Parkettböden
Superpad, dunkel-BRAUN (Art.-Nr.)				15 85 947		42 21 947	Zu verwenden trocken im Rahmen der Pflegefilmsanierung zum Abziehen alter Pflegefilme (ACHTUNG: abrasiv mit Schleifkornanteil; Anwendung nur durch geschultes Fachpersonal!)
Super-Pad, GRÜN (Art.-Nr.)		15 84 955	47 01 955	15 85 955	14 08 955	42 21 955	Grundreinigung empfindlicher Hartbeläge wie Linoleum und PVC; kann auch trocken zum Entfernen von Absatzstrichen eingesetzt werden; entfernt Schmutz auf sämtlichen Hartböden.
Super-Pad, ROT (Art.-Nr.)		15 84 954	47 01 954	15 85 954	14 08 954	42 21 954	Pad zur Unterhaltsreinigung und zum Spray-Cleanern.
Super-Pad, BEIGE (Art.-Nr.)			47 01 956	15 85 956	15 88 956	42 21 956	Geeignet zum Polieren sämtlicher Hartböden.
Super-Pad, WEISS (Art.-Nr.)		15 84 957		15 85 957	15 13 957	42 21 957	Geeignet zum Feinpolieren sämtlicher Hartböden.
Spezial-Pad							
Microfaser-Pad – weiß/BLAU, einseitig (Art.-Nr.)		15 84 952		15 85 952	15 88 952	42 21 952	Feuchtreinigung aller Hartbodenböden; besonders vorteilhaft auf strukturierten Böden und für die Arbeit mit Scheuersaugautomaten. Nur nebellfeucht arbeiten: dadurch schonend für die Umwelt und mit riesigem Aktionsradius bei der Automatenreinigung.
Microfaser-Pad – weiß/GRÜN, einseitig (Art.-Nr.)		15 84 953		15 85 953	15 88 953		Wie „Microfaser-Pad weiß/blau“, ebenfalls bestens geeignet für strukturierte Böden, jedoch höhere Schmutzaufnahme und Reinigungswirkung durch festere Borsten; insbesondere für Reinigungen mit ESM geeignet

Tellerbürsten und Treibteller für nilco-Scheuersaug-Reinigungsautomaten

Größe in Zoll in mm	13" 330 mm	15" 380 mm	17" 432 mm	17" 432 mm	21" 550 mm	
Modell	RA ...-66 100-66	RB 39 C RE 39 C	RA ...-43 RA ...-80 100-80 150-80	R ... 43-C	RA ...-55 150-100	Anwendung
Tellerbürsten						
Waschbürste-Standard (Art.-Nr.)	42 25 770	47 01 770	42 20 770	14 04 770	42 21 770	Allzweck-Waschbürste für alle Hartböden.
Nylon-Grit-Waschbürste (hart) (Art.-Nr.)	42 25 860	47 01 860	42 20 860	14 04 860	42 21 860	Nassreinigung von stark verschmutzten Hartbelägen für unempfindlichere Böden.
Waschbürste für Noppenböden (Art.-Nr.)				15 01 790		Sehr gute Wirkung in Vertiefungen von Bodenbelägen; z. B. auf Gumminoppenböden.
Schamponierbürste (Art.-Nr.)				14 04 780		Wirkungsvolle Nassreinigung von Textilbelägen.
Polierbürste (Art.-Nr.)	42 25 760		42 20 760	14 04 760		Polieren von Hartbelägen mit hoher Glanzwirkung.
Treibteller						
Treibteller „Standard“ (Art.-Nr.)	42 25 740	47 01 740	42 20 740	15 01 740	42 21 740	
Treibteller „Kurzbüdel“ (Art.-Nr.)				15 04 740		
Padhalter (Art.-Nr.)	15 18 745	47 01 745	15 18 745	15 18 745	15 18 745	... fixiert und zentriert Pads; sorgt für ruhigen Lauf und problemlosen Transport ohne Lagekorrekturen.

Aufsitzreinuigungsautomaten

Die nilco-Reinigungsmaschinen GmbH bietet ein breites Programm an Reinigungsmaschinen, das gezielt auch Nischenbereiche abdeckt. Perfekte Sauberkeit und optimale, einfache Bedienbarkeit durch viele praktische Detaillösungen. Das nilco-Scheuersaug-Reinigungsautomaten-Angebot umfasst auch vier Aufsitzer, mit denen die Unterhaltsreinigung großer Flächen noch bequemer wird. Auch diese Maschinen sind natürlich „Made in Germany“.



100-80

100-66 / 100-80

Technische Daten		
Modell	100-66	100-80
Art.-Nr.	42 37 002	42 38 002
Maße		
Maschine (L x B x H)	138 x 76 x 133	138 x 90 x 133
Ansaugbreite (cm)	86,0	98,0
Leergewicht (kg)	235,0	240,0
Betriebsgewicht (o. Wasser, o. Fahrer) (kg)	427 (420 Ah)	432 (240 Ah)
Max. Radlast gem. DIN 18032 T1 (KN/m ²)	426	426
Arbeitsleistungsdaten		
Arbeitsbreite (cm)	66	80
Anzahl Bürsten (St.)	2	2
Bürstenumdrehung (U/min)	165	165
Bürsten-Anpressdruck max. (in kg)	55	55
Behältervolumen Frischwasser (l)	100	100
Behältervolumen Schmutzwasser (l)	115	115
Flächenleistung nach VDMA (m ² /h)	4.620	5.600
Spannung/Leistungsaufnahme (V/W)	24/2.100	24/2.100
Unterdruck max. (kPa)	17,0	17,0
Luftfördermenge max. (l/s)	33,0	33,0
Frischwasserverbrauch (l/min)	0–4 stufenlos regelbar	0–4 stufenlos regelbar
Geräuschpegel mit „SILENT“ (dB(A))	68,0 (Silent)	68,0 (Silent)
Transport-/Logistikdaten		
Transportverpackung	Einwegpalette	Einwegpalette
Transport-Bruttogewicht (ohne Batterien) (kg)	279,00	284,00
Packmaße (L/B/H) (cm)	153 x 100 x 165	153 x 100 x 165
Zusatzgewicht „MOBILE“ (kg)	9,0	9,0
Zusatzgewicht „SILENT“ (kg)	2,0	2,0
Batteriedaten		
Lieferbare Batteriekapazitäten (Ah C5)	160–320	160–320
Batterieraum (mm)	625 x 365 x 465	625 x 365 x 465

* Geräuschdämmung Option „SILENT“

Zubehör Aufsitzreinuigungsautomaten 100-66 und 100-80				
Bestellbezeichnung	VE	Maße	Serienausstattung 100-66/100-80	Art.-Nr.
Brückenkabel 1 Stück Serie	1		X	42 20 240
Sauglippen-Satz 100-66			Serienausstattung nur 100-66	
Sauglippen-Satz „Standard“	1	98 cm	Serie	42 23 840
Sauglippen-Satz, ölbeständig	1	98 cm	X	42 23 740
Sauglippen-Satz 100-80			Serienausstattung nur 100-80	
Sauglippen-Satz „Standard“	1	120 cm	Serie	42 27 840
Sauglippen-Satz, ölbeständig	1	120 cm	X	42 27 740

Verfügbare, optionale Ausstattungspakete			
Erläuterung	100-66	100-80	
„SILENT“	Schalldämmungs-Paket (minus 3–4 dB(A))	Zubehör-Art-Nr. 42 37 050	Zubehör-Art-Nr. 42 38 050

- Großer 100-l-Tank bei 138 cm Länge
- Hohe Batteriekapazität bis 8 h
- Extrem kleiner Wendekreis von 1,85 m
- Kompakte Längen- (138 cm) und Breitenmaße für alle gängigen Aufzüge
- Robuste Mechanik mit vielen raffinierten Details
- Mechanisches Absenken der Bürste und Saugdüse
- Automatischer Start des Saugmotors beim Absenken der Saugdüse
- Koppelung der Startfunktion des Bürstenmotors an Gaspedalbetätigung
- 3-stufige, mechanische Einstellung des Bürstendrucks
- Stufenlose Geschwindigkeitsregulierung

Optional erhalten Sie noch

- Spezielle **SILENT-Ausführung** mit nur 68 dB Geräuschpegel
- Automatische **Chemie-Dosierung** für gleichbleibend hohe Reinigungsqualität bei geringerem Verbrauch an Reinigungsmitteln

Technische Kerndaten

- Arbeitsbreite 100 cm (jeweils Doppelscheiben-Bürstkopf; auf Wunsch auch 100 cm Doppelbürstkopf erhältlich)
- Frischwassertank 100 l

Serien-Lieferumfang

- 2 universelle Standard-Waschbürsten (mittlere Härte)
- integriertes Ladegerät „MOBILE“ mit Anschlussleitung und Netzstecker für Nass- und Gelbatterie
- 3 Brückenkabel

100-66 „MOBILE“ Art.-Nr. 42 37 002

100-80 „MOBILE“ Art.-Nr. 42 38 002

Auftragsbezogene Endmontage:
Lieferzeit ca. 3–4 Tage

Zubehör-Übersichtstabellen

Pads: S. 57; Tellerbürsten, Treibteller und Padhalter: S. 57. Batterie-Ladegeräte: S. 62. Batterien: S. 63.



150-100

150-80/150-100

- Hohe Flächenleistung von max. 7.500 m²/h
- Kompakte Bauweise
- Hohe Batteriekapazität bis 9 h
- 2 m Wendekreis
- Stufenlose Einstellung von Bürstendruck und Wasserzufuhr
- Automatische Düsen- und Bürstenabsenkung
- Freier Zugang zu Batterien und Aggregaten für eine leichte Wartung
- Glattwandiger und leicht zu reinigender Schmutzwassertank
- Hohe Rutschfestigkeit, Spurtreue und Standsicherheit
- Bequemer, ergonomischer und höhenverstellbarer Fahrersitz
- Klares und übersichtliches Bedienfeld.

Optional erhalten Sie noch

- Beleuchtung
- Nasskehrreinigung zur staubfreien Aufnahme von Grobschmutz
- Hartbodenadapter zum Sprühen und zum Saugen schwer zugänglicher Ecken und Wandbereiche

Technische Kerndaten

- Arbeitsbreite 80 oder 100 cm (jeweils Doppelscheiben-Bürstkopf)
- Frischwassertank 150 l

Serien-Lieferumfang

- 2 universelle Standard-Waschbürsten (mittlere Härte)
- 3 Brückenkabel
- Nur mit externem Ladegerät lieferbar

150-80 Art.-Nr. 42 39 002

150-100 Art.-Nr. 42 40 002

Auftragsbezogene Endmontage:
Lieferzeit ca. 3–4 Tage

Zubehör-Übersichtstabellen

Pods: S. 57; Tellerbürsten, Treibteller und Padhalter: S. 57. Batterie-Ladegeräte: S. 62. Batterien: S. 63.

Technische Daten

	150-80	150-100
Modell	150-80	150-100
Art.-Nr.	42 39 002	42 40 002
Maße		
Maschine (L x B x H)	190 x 93 x 144	190 x 110 x 144
Ansaugbreite (cm)	120	138
Leergewicht (kg)	320,0	370,0
Betriebsgewicht (o. Wasser, o. Fahrer) (kg)	715 (280 Ah)	735 (280 Ah)
Max. Radlast gem. DIN 18032 T1 (KN/m ²)	600	600
Arbeitsleistungsdaten		
Arbeitsbreite (cm)	80	100
Anzahl Bürsten (St.)	2	2
Bürstenumdrehung (U/min)	160	160
Bürsten-Anpressdruck max. (in kg)	20–100	20–100
Behältervolumen Frischwasser (l)	150	150
Behältervolumen Schmutzwasser (l)	150	150
Flächenleistung nach VDMA (m ² /h)	6.000	7.500
Spannung/Leistungsaufnahme (V/W)	24/2.430	24/2.930
Unterdruck max. (kPa)	17,0	17,0
Luftfördermenge max. (l/s)	33,0	33,0
Frischwasserverbrauch (l/min)	0–4 stufenlos regelbar	0–4 stufenlos regelbar
Geräuschpegel mit „SILENT**“ (dB(A))	64,0	64,0
Transport-/Logistikdaten		
Transportverpackung	Einwegpalette	Einwegpalette
Transport-Bruttogewicht (ohne Batterien) (kg)	500,00	550,00
Packmaße (L/B/H) (cm)	203 x 100 x 165	153 x 100 x 165
Batteriedaten		
Lieferbare Batteriekapazitäten (Ah C5)	160–320	160–320
Batterieraum (mm)	625 x 365 x 465	625 x 365 x 465

Zubehör Aufsitzreinigungsautomaten 100-66 und 100-80

Bestellbezeichnung	VE	Maße	Serienausstattung 150-80/150-100	Art.-Nr.
Brückenkabel 1 Stück Serie	1		Serie	47 19 904
			Ausstattung nur 150-80	
Sauglippen-Satz 100-66				
Sauglippen-Satz „Standard“	1	120 cm	Serie	42 27 840
Sauglippen-Satz, ölbeständig	1	120 cm	X	42 27 740
			Ausstattung nur 150-100	
Sauglippen-Satz 100-80				
Sauglippen-Satz „Standard“	1	137 cm	X	auf Anfrage
Sauglippen-Satz, ölbeständig	1	137 cm	X	auf Anfrage

Handkehrgeräte

SWEEPY-Handkehrgeräte sind patentierte deutsche Qualitätsprodukte. Sie arbeiten zuverlässig und staubfrei mit speziellen Tellerbesen, die selbst nasses und trockenes Laub, Steine, flaches und sogar großes Kehrgut wie Plastikbecher und Dosen schon vor der Maschine aufnehmen. Da die Besen überstehen, kann direkt an der Wand entlang gekehrt werden.



SWEEPY 55

Die einfache, leichte, super-handliche Basismaschine mit dem besonders effizienten Doppel-Tellerbesen-Arbeitsprinzip und einer wirkungsvollen Arbeitsbreite von 55 cm. Ideal für kleinere Außenflächen wie z. B. Gehwege, aber auch für die schnelle Sichtreinigung in Innenräumen auf Hartböden oder Teppichen.

Das Arbeitsprinzip: Zwei seitlich überstehende, gegenläufig rotierende Tellerbesen schieben auf der gesamten Kehrbreite den Schmutz ohne Staub aufzuwirbeln direkt in den dahinter angeordneten Schmutzbehälter. Die Maschine erfasst feines, grobes und großes, leichtes und schweres, trockenes

und nasses Kehrgut – schnell, sauber und zuverlässig. Durch den zentralen Drehschalter lässt sich der Bürstendruck regulieren und den Bodengegebenheiten anpassen.

- Patentiertes Tellerbesen-Kehrsystem
- Innen und außen einsetzbar
- Kehrt nasses und trockenes Kehrgut ohne zu stauben
- Beidseitig überstehende Besen und Seitenführung rechts für saubere Kanten
- Kehrt bis in die Ecken
- Stufenlose Bürstendruckeinstellung für Sauberkeit auf unterschiedlichen Flächen
- Antrieb über langlebige, glasfaserverstärkte Zahnradgetriebe

- Geringes Gewicht
- Kann senkrecht gelagert und leicht getragen werden
- Bürstentausch ohne Werkzeug möglich
- 4 Jahre Verschleißgarantie auf die Besen

Serien-Lieferumfang

inkl. Pflegespray

Technische Kerndaten

Arbeitsbreite 55 cm

Leergewicht 5,0 kg

Handkehrgerät Sweepy 55

Art.-Nr. 43 05 002

Technische Daten	
Modell	SWEEPY 55
Art.-Nr.	43 05 002
Maße Maschine (L/B/H in cm)	48 x 52 x 23
Arbeitsprinzip	Doppel-Tellerbesen-Direktsystem
Garantiedauer auf Bürsten (Jahre)	4
Kehrbreite (cm)	55
Kehrleistung (m ² /h)	1.600
Behältervolumen (l)	25
Geräte-Gewicht (kg)	5,3
Transport-/Logistikdaten	
Bruttogewicht (kg)	6,4
Transportverpackung	Karton
Packmaße (L/B/H in cm)	59,8 x 22,7 x 55,5
Anzahl Maschinen/Palette	21

Zubehör SWEEPY 55		
Bestellbezeichnung	VE	Art.-Nr.
Lieferumfang, Serie		
Silicon-Spezialspray	1 St.	90 29 765
150 ml Spraydose. Original-Spezialgleitöl: schmiert, schützt, reinigt alle Kunststoffgetriebe und sorgt für dauerhaft leichten, verschleißarmen Lauf und lange Lebensdauer		
Verschleißteile		
Laufrad- und Antriebs-Wechselset	1 Set	43 05 050
Auswechselset in PE-Beutel verpackt, bestehend aus: 1 Kehrlippe, 1 Schrägradsatz L/R, 1 Satz Zahnhülsen		



SWEEPY TURBO 870

Das besonders effiziente Arbeitsprinzip mit Doppel-Tellerbesen und kombinierter Turbo-Kehrwalze verbessert die Schmutzaufnahme und erhöht die Aufnahmemenge des Behälters. 75 cm Arbeitsbreite gewährleisten eine hohe Flächenleistung.

Das Arbeitsprinzip: Die zwei seitlich überstehenden, gegenläufig rotierenden Tellerbesen nehmen auf der gesamten Kehrbreite den Schmutz auf, ohne Staub aufzuwirbeln, und schieben ihn der direkt dahinter liegenden Kehrwalze zu. Diese übernimmt den Schmutz und fördert ihn über sich hinweg weit in den großen Schmutzbehälter. Zusätzlich nimmt die Kehrwalze den Feinschmutz auf. Die Maschine erfasst feines, grobes, großes, leichtes, schweres, trockenes wie auch

nasses Kehrgut – schnell, sauber und zuverlässig. Durch den zentralen Drehschalter lässt sich der Bürstendruck regulieren und den Bodengegebenheiten anpassen.

- Patentiertes Turbo-Kehrsystem, bestehend aus 2 gegenläufigen Tellerbesen plus Kehrwalze
- Innen und außen einsetzbar
- Kehrt nasses und trockenes Kehrgut ohne zu stauben
- Beidseitig überstehende Besen und Seitenführung rechts für saubere Kanten
- Kehrt bis in die Ecken
- Stufenlose Bürstendruckeinstellung für Sauberkeit auf unterschiedlichen Flächen
- Antrieb über langlebige, glasfaserverstärkte Zahnradgetriebe

- Geringes Gewicht
- Kann senkrecht gelagert und leicht getragen werden
- Bürstentausch ohne Werkzeug möglich
- 4 Jahre Verschleißgarantie auf die Besen

Serien-Lieferumfang
inkl. Pflegespray

Technische Kerndaten
Arbeitsbreite 75 cm, Leergewicht 13,0 kg

Handkehrgerät SWEEPY Turbo 870
Art.-Nr. 43 11 002

Technische Daten	
Modell	SWEEPY Turbo 870
Art.-Nr.	43 11 002
Maße Maschine (L/B/H in cm)	70 x 75 x 26
Arbeitsprinzip	Turbosystem
Garantiedauer auf Bürsten (Jahre)	4
Kehrbreite (cm)	75
Kehrleistung (m ² /h)	2.860
Behältervolumen (l)	50
Geräte-Gewicht (kg)	13,0
Transport-/Logistikdaten	
Bruttogewicht (kg)	14,5
Transportverpackung	Karton
Packmaße (L/B/H in cm)	85 x 29 x 78
Anzahl Maschinen/Palette	9

Zubehör SWEEPY Turbo 870		
Bestellbezeichnung	VE	Art.-Nr.
Lieferumfang, Serie		
Silicon-Spezialspray	1 St.	90 29 765
150 ml Spraydose. Original-Spezialgleitöl: schmiert, schützt, reinigt alle Kunststoffgetriebe und sorgt für dauerhaft leichten, verschleißarmen Lauf und lange Lebensdauer		
Verschleißteile		
Laufrad- und Antriebs-Wechselset	1 Set	43 06 050
Auswechselset in PE-Beutel verpackt, bestehend aus: 1 Kehrlippe, 1 Schrägradsatz L/R, 1 Satz Zahn-hülsen		

Filterbeutel

Versandform	Karton Papierfilter (lose)		Karton Micro-Vlies- filterbeutel (lose)	10er-Bündel Papierfilter (gebündelt)	Faltschachteln wiederverkaufsfähig	
	VE = Karton à 250 St.	VE = Karton à 150 St.	VE = Karton à 70 St.	VE à 10 St.	Packungsinhalt pro VE	
für:						
MICRO	30 45 850			30 45 810		
IC 213 sowie GS ACCU 24/15		26 50 850		26 50 810		
S 20, S 20 L und S 12	22 04 980		26 40 870	32 00 820	26 30 805 32 70 805	à 5 St. Vliesfilterbeutel à 5 St. Papierfilter
GS 22/GS 27 sowie: S 26 NT IC 225, IC 335 9800 S Öko IC 215 S 17	22 70 950			22 70 810	26 01 805	à 5 St. Papierfilter
GS 35 sowie: IC 314, IC 315, IC 335	22 71 850				22 71 810	
Combi 17 und RS 17 sowie: alle Vorgängermodelle TB 276-17 alle ESM-Saugaggregate	33 01 980			33 12 810	23 10 805	à 5 St. Papierfilter
TB 275 (275 C)/Bo 3 SL	25 03 980			35 00 800	01 10 805	à 5 St. Papierfilter
1505 Ultra Saugaggregat					23 10 805	à 5 St. Papierfilter
NT 21	26 16 950			26 16 810	26 16 805	à 5 St. Papierfilter
IC 640	28 49 850			28 49 810		

Batterie-Ladegeräte

Universal-Ladegerät SMARTBOY Art.-Nr. 47 53 800	Universal-Ladegerät SUPERBOY Art.-Nr. 47 62 800
<p>Programmierbares Universal-Ladegerät für alle Batterietypen. Lädt Gel-, Bleisäure- und AGM Batterien.</p> <p>Der SMARTBOY wird mit der gewünschten Ladespannung (24 V oder 12 V) programmiert und ist mit Ladeströmen von 4 A, 8 A, 10 A und 12 A optimal geeignet für Batterien von unter 50 Ah (C5) bis 120 Ah (C5).</p>	<p>Gleiche Merkmale und Eigenschaften wie SMARTBOY (Art.-Nr. 47 53 800), jedoch mit höheren Leistungen für stärkere Batterien.</p> <p>Der nilco-SUPERBOY kann mit vier Lade-Spannungen (12 V, 24 V, 36 V und 48 V) arbeiten und ist programmierbar auf Ladeströme von 15 A, 20 A, 25 A und 30 A und geeignet für Batterien von 160 Ah (C5) bis 320 Ah (C5).</p>

VE = Verpackungseinheit ist Umkarton, Bündel oder Faltschachtel. | Preise auf Anfrage, Staffelpreise möglich

Batterien

nilco-Bezeichnung nilco-Art.-Nr.	nilco-dryfit 22 00 81 021	nilco-dryfit 25 00 81 019	nilco-dryfit 50 00 81 022	nilco-dryfit 70 00 81 024
Einsetzbar für folgende Maschinen				
Modell + Batterieraum (L x B x H in mm)				
GS-Accu: Innen-Ø = 315 mm	empfohlen (65 Min.)			
IC-Accu: 385 x 335 x 250 mm	passt (35 Min.)		passt (75 Min.) passt (120 Min.)	
RB 39 C: 275 x 205 x 195 mm	passt (80 Min.)			
B 430/R B 43-C: 340 x 340 x 240 mm			empfohlen (110–130 Min.) (150–180 Min.)	
RA B40: 380 x 360 x 260 mm			passt (150–180 Min.) passt (240 Min.)	
RA B60: 490 x 380 x 285 mm			passt (120–150 Min.)	
Weitere technische Daten:				
techn. Beschreibung	2)		2)	
Leistung	22 Ah ⁵⁾		50 Ah ⁵⁾ 70 Ah ⁵⁾	
benötigte Anzahl pro Satz:	2		2	
Spannung	12 V		12 V	
Maße (je Stück; in mm)	180 x 75 x 170		278 x 175 x 190 330 x 171 x 236	
Gewicht (in kg/St.)	8		20 29	

Batterien

nilco-Bezeichnung nilco-Art.-Nr.	nilco-dryfit 105 00 81 026	nilco-dryfit 6-160 00 81 028	nilco-dryfit 6-240 00 81 030	nilco-WETex 6-250 00 81 031	nilco-TROG- dryfit 280 00 81 032	nilco-TROG- wetex 320 00 81 033
Einsetzbar für folgende Maschinen						
Modell + Batterieraum (L x B x H in mm)						
RA B 40: 380 x 360 x 260 mm	passt (210 Min.)					
RA B 60: 490 x 380 x 285 mm	empfohlen (210 Min.)		passt (280-350 Min.)			
RA Aufsitz-100: 625 x 365 x 465 (mit „Mobile“: H max = 390 mm)	passt (ca. 210 Min.)		empf. bei „Mobile“ (ca. 315 Min.)		max. bei „Mobile“ (ca. 330 Min.) empfohlen (ca. 380 Min.) passt (ca. 440 Min.)	
weitere technische Daten:						
techn. Beschreibung	2)		2)		3) 4) 5)	
Leistung Ah	105 Ah 5		160 Ah 5 240 Ah 5		250 Ah 5 280 Ah 5 320 Ah 5	
benötigte Anzahl pro Satz:	2		4		4 1 1	
Spannung	12 V		6 V		6 V 24 V 24 V	
Maße (je Stück; in mm)	345 x 174 x 283		244 x 190 x 275 312 x 180 x 359		296 x 175 x 360 621 x 353 x 462 621 x 337 x 462	
Gewicht (in kg/St.)	39		31 48		48 225 250	

Technische Beschreibung:

- 1) „Sweepdry“ = wartungsfreie Trockenbatterie: Gel-Technologie mit Gitterplatte, tiefentladungssicher
- 2) „dryfit“-Serie = wartungsfreie Trockenbatterie: Gel-Technologie mit Gitterplatte, tiefentladungssicher; deutsches Qualitätsprodukt
- 3) „WETex“-Serie = Nass-Traktionsbatterie mit Panzerplatten für maximale Zyklenzahl
- 4) „TROG-dryfit“-Serie = wartungsfreie Gel-Trockenbatterie-Technologie im Trog mit Panzerplatten; hohe Zyklenzahl
- 5) „TROG-WETex“-Typ = Nassbatterie im Trog mit Panzerplatten für maximale Zyklenzahl



Service auf ganzer Linie

nilco Garantieabwicklung innerhalb Deutschlands: **nilco kümmert sich zur Wahrung und Hebung des Qualitätsstandards selbst um die Abwicklung von Garantieansprüchen** und überlässt dies nicht mehr fremden Kundendienstwerkstätten. Grundlegend neu ist auch, dass **nilco** selbst einen Reparaturservice auch außerhalb von Garantieansprüchen vorhält. Garantieansprüche werden nur anerkannt, wenn diese direkt gegenüber **nilco** geltend gemacht werden. Hierfür steht im Internet unter **www.nilco.de/service** ein Feedback-Formular zur Verfügung, das Sie 24 Stunden am Tag per E-Mail oder Fax an uns versenden können.

Unser Reparaturservice steht unseren Kunden selbstverständlich auch außerhalb der Garantiezeit zur Verfügung.

Wir garantieren Ihnen ein Reparaturmanagement bundesweit aus einer Hand und zu bundesweit einheitlichen Tarifen, weiterhin einen kostengünstigen Transportservice, mit dem jeder Transportfall abgedeckt werden kann, optimale Reparaturzeiten und individuellen Service, was wir durch einen ausgewählten Kreis an kompetenten und qualitätsüberwachten **nilco**-Partner-Werkstätten gewährleisten können.

Bei nilco sind Sie immer gut aufgehoben!

Wir produzieren Deutschland®



nilco-Reinigungsmaschinen GmbH
 Industriestraße 6 · 71665 Vaihingen/Enz
 Postfach 1480 · 71657 Vaihingen/Enz
 Telefon (07042) 912-0 · Telefax (07042) 912-360
 verkauf@nilco.de · www.nilco.de

